

ОПИСАНИЕ МЕСТОПОЛОЖЕНИЯ ГРАНИЦ**Публичный сервитут ВЛ 220 кВ НчГРЭС – Р-20**

(наименование объекта, местоположение которого описано (далее - объект))

Раздел 1**Сведения об объекте**

| № п/п | Характеристики объекта | Описание характеристик |
|--------------|---|---|
| 1 | 2 | 3 |
| 1 | Местоположение объекта | Российская Федерация, Ростовская область, Мясниковский район, Аксайский район, Октябрьский район, город Новочеркасск. |
| 2 | Площадь объекта ± величина погрешности определения площади ($P \pm \Delta P$) | 4 568 915 кв. м. ± 748 м ² |
| 3 | Иные характеристики объекта | Публичный сервитут в целях реконструкции и последующей эксплуатации существующей ВЛ 220 кВ НчГРЭС – Р-20, сроком 49 лет в интересах Публичного акционерного общества «Федеральная сетевая компания Единой энергетической системы» |

ОПИСАНИЕ МЕСТОПОЛОЖЕНИЯ ГРАНИЦ**Публичный сервитут ВЛ 220 кВ НчГРЭС – Р-20**

(наименование объекта, местоположение которого описано (далее - объект))

Раздел 2**Сведения о местоположении границ объекта****1. Система координат** МСК-61 Зона 1**2. Сведения о характерных точках границ объекта**

| Обозначение характерных точек границ | Координаты, м | | Метод определения координат характерной точки | Средняя квадратическая погрешность положения характерной точки (Mt), м | Описание обозначения точки на местности (при наличии) |
|---|---------------|------------|--|---|---|
| | X | Y | | | |
| 1 | 2 | 3 | 4 | 5 | 6 |
| 1 | 444206.70 | 1432235.90 | Аналитический метод | 0,10 | - |
| 2 | 444193.29 | 1432499.08 | Аналитический метод | 0,10 | - |
| 3 | 444176.14 | 1432888.21 | Аналитический метод | 0,10 | - |
| 4 | 444160.22 | 1433250.74 | Аналитический метод | 0,10 | - |
| 5 | 444143.42 | 1433629.52 | Аналитический метод | 0,10 | - |
| 6 | 444126.58 | 1434014.89 | Аналитический метод | 0,10 | - |
| 7 | 444111.44 | 1434358.68 | Аналитический метод | 0,10 | - |
| 8 | 444097.14 | 1434673.52 | Аналитический метод | 0,10 | - |
| 9 | 444077.83 | 1435123.52 | Аналитический метод | 0,10 | - |
| 10 | 444060.80 | 1435508.02 | Аналитический метод | 0,10 | - |
| 11 | 444044.75 | 1435878.83 | Аналитический метод | 0,10 | - |
| 12 | 444028.60 | 1436243.33 | Аналитический метод | 0,10 | - |
| 13 | 444012.36 | 1436609.31 | Аналитический метод | 0,10 | - |
| 14 | 443994.49 | 1437018.74 | Аналитический метод | 0,10 | - |
| 15 | 443977.63 | 1437395.74 | Аналитический метод | 0,10 | - |
| 16 | 443961.04 | 1437772.08 | Аналитический метод | 0,10 | - |
| 17 | 443945.41 | 1438134.31 | Аналитический метод | 0,10 | - |
| 18 | 443932.61 | 1438422.88 | Аналитический метод | 0,10 | - |
| 19 | 443914.62 | 1438828.25 | Аналитический метод | 0,10 | - |
| 20 | 443898.19 | 1439207.00 | Аналитический метод | 0,10 | - |
| 21 | 443882.68 | 1439552.89 | Аналитический метод | 0,10 | - |
| 22 | 443865.77 | 1439937.82 | Аналитический метод | 0,10 | - |
| 23 | 443826.72 | 1440237.51 | Аналитический метод | 0,10 | - |
| 24 | 443784.44 | 1440558.90 | Аналитический метод | 0,10 | - |
| 25 | 443742.54 | 1440879.57 | Аналитический метод | 0,10 | - |
| 26 | 443741.68 | 1440883.54 | Аналитический метод | 0,10 | - |
| 27 | 443621.49 | 1441282.24 | Аналитический метод | 0,10 | - |
| 28 | 443547.01 | 1441530.79 | Аналитический метод | 0,10 | - |
| 29 | 443440.78 | 1441880.93 | Аналитический метод | 0,10 | - |
| 30 | 443333.09 | 1442237.97 | Аналитический метод | 0,10 | - |
| 31 | 443222.66 | 1442602.18 | Аналитический метод | 0,10 | - |
| 32 | 443120.60 | 1442942.23 | Аналитический метод | 0,10 | - |
| 33 | 443014.06 | 1443294.28 | Аналитический метод | 0,10 | - |
| 34 | 442909.17 | 1443642.20 | Аналитический метод | 0,10 | - |
| 35 | 442792.68 | 1444028.26 | Аналитический метод | 0,10 | - |
| 36 | 442684.60 | 1444386.98 | Аналитический метод | 0,10 | - |
| 37 | 442575.58 | 1444748.90 | Аналитический метод | 0,10 | - |
| 38 | 442462.55 | 1445123.43 | Аналитический метод | 0,10 | - |
| 39 | 442358.59 | 1445468.33 | Аналитический метод | 0,10 | - |
| 40 | 442248.57 | 1445831.99 | Аналитический метод | 0,10 | - |
| 41 | 442160.30 | 1446122.01 | Аналитический метод | 0,10 | - |
| 42 | 442157.95 | 1446127.37 | Аналитический метод | 0,10 | - |
| 43 | 442021.74 | 1446359.73 | Аналитический метод | 0,10 | - |
| 44 | 441835.82 | 1446674.81 | Аналитический метод | 0,10 | - |
| 45 | 441650.23 | 1446989.22 | Аналитический метод | 0,10 | - |
| 46 | 441463.88 | 1447305.27 | Аналитический метод | 0,10 | - |
| 47 | 441283.67 | 1447607.47 | Аналитический метод | 0,10 | - |
| 48 | 441296.07 | 1447971.33 | Аналитический метод | 0,10 | - |

| 1 | 2 | 3 | 4 | 5 | 6 |
|-----|-----------|------------|---------------------|------|---|
| 49 | 441307.60 | 1448334.81 | Аналитический метод | 0,10 | - |
| 50 | 441318.11 | 1448695.16 | Аналитический метод | 0,10 | - |
| 51 | 441328.42 | 1449053.94 | Аналитический метод | 0,10 | - |
| 52 | 441339.54 | 1449409.04 | Аналитический метод | 0,10 | - |
| 53 | 441350.87 | 1449773.95 | Аналитический метод | 0,10 | - |
| 54 | 441362.12 | 1450140.32 | Аналитический метод | 0,10 | - |
| 55 | 441372.77 | 1450489.14 | Аналитический метод | 0,10 | - |
| 56 | 441383.68 | 1450846.90 | Аналитический метод | 0,10 | - |
| 57 | 441394.25 | 1451204.33 | Аналитический метод | 0,10 | - |
| 58 | 441450.94 | 1451514.91 | Аналитический метод | 0,10 | - |
| 59 | 441507.12 | 1451823.94 | Аналитический метод | 0,10 | - |
| 60 | 441551.25 | 1452065.71 | Аналитический метод | 0,10 | - |
| 61 | 441614.35 | 1452413.15 | Аналитический метод | 0,10 | - |
| 62 | 441614.73 | 1452416.76 | Аналитический метод | 0,10 | - |
| 63 | 441627.60 | 1452790.16 | Аналитический метод | 0,10 | - |
| 64 | 441642.27 | 1453180.92 | Аналитический метод | 0,10 | - |
| 65 | 441631.58 | 1453473.57 | Аналитический метод | 0,10 | - |
| 66 | 441622.00 | 1453752.83 | Аналитический метод | 0,10 | - |
| 67 | 441607.75 | 1454162.66 | Аналитический метод | 0,10 | - |
| 68 | 441595.42 | 1454505.36 | Аналитический метод | 0,10 | - |
| 69 | 441583.25 | 1454854.96 | Аналитический метод | 0,10 | - |
| 70 | 441571.02 | 1455204.96 | Аналитический метод | 0,10 | - |
| 71 | 441558.55 | 1455563.23 | Аналитический метод | 0,10 | - |
| 72 | 441545.85 | 1455923.90 | Аналитический метод | 0,10 | - |
| 73 | 441533.36 | 1456290.07 | Аналитический метод | 0,10 | - |
| 74 | 441523.22 | 1456584.12 | Аналитический метод | 0,10 | - |
| 75 | 441510.83 | 1456946.73 | Аналитический метод | 0,10 | - |
| 76 | 441497.99 | 1457313.96 | Аналитический метод | 0,10 | - |
| 77 | 441489.40 | 1457563.48 | Аналитический метод | 0,10 | - |
| 78 | 441475.83 | 1457907.03 | Аналитический метод | 0,10 | - |
| 79 | 441474.31 | 1457914.67 | Аналитический метод | 0,10 | - |
| 80 | 441390.64 | 1458142.04 | Аналитический метод | 0,10 | - |
| 81 | 441266.44 | 1458482.07 | Аналитический метод | 0,10 | - |
| 82 | 441487.95 | 1458613.92 | Аналитический метод | 0,10 | - |
| 83 | 441717.88 | 1458753.42 | Аналитический метод | 0,10 | - |
| 84 | 441947.85 | 1458892.99 | Аналитический метод | 0,10 | - |
| 85 | 442179.67 | 1459035.38 | Аналитический метод | 0,10 | - |
| 86 | 442185.40 | 1459040.23 | Аналитический метод | 0,10 | - |
| 87 | 442189.43 | 1459046.56 | Аналитический метод | 0,10 | - |
| 88 | 442340.60 | 1459387.67 | Аналитический метод | 0,10 | - |
| 89 | 442481.13 | 1459708.01 | Аналитический метод | 0,10 | - |
| 90 | 442617.99 | 1460019.21 | Аналитический метод | 0,10 | - |
| 91 | 442754.47 | 1460330.36 | Аналитический метод | 0,10 | - |
| 92 | 442868.77 | 1460590.14 | Аналитический метод | 0,10 | - |
| 93 | 443007.23 | 1460905.21 | Аналитический метод | 0,10 | - |
| 94 | 443149.91 | 1461229.52 | Аналитический метод | 0,10 | - |
| 95 | 443277.43 | 1461520.66 | Аналитический метод | 0,10 | - |
| 96 | 443396.03 | 1461790.57 | Аналитический метод | 0,10 | - |
| 97 | 443517.13 | 1462064.57 | Аналитический метод | 0,10 | - |
| 98 | 443629.44 | 1462321.16 | Аналитический метод | 0,10 | - |
| 99 | 443747.89 | 1462591.11 | Аналитический метод | 0,10 | - |
| 100 | 443862.47 | 1462851.49 | Аналитический метод | 0,10 | - |
| 101 | 444009.22 | 1463185.48 | Аналитический метод | 0,10 | - |
| 102 | 444154.55 | 1463516.16 | Аналитический метод | 0,10 | - |
| 103 | 444301.48 | 1463850.25 | Аналитический метод | 0,10 | - |
| 104 | 444444.48 | 1464177.63 | Аналитический метод | 0,10 | - |
| 105 | 444446.56 | 1464188.61 | Аналитический метод | 0,10 | - |
| 106 | 444433.83 | 1464511.80 | Аналитический метод | 0,10 | - |
| 107 | 444420.80 | 1464809.05 | Аналитический метод | 0,10 | - |
| 108 | 444407.28 | 1465124.82 | Аналитический метод | 0,10 | - |
| 109 | 444393.56 | 1465439.42 | Аналитический метод | 0,10 | - |
| 110 | 444378.37 | 1465754.32 | Аналитический метод | 0,10 | - |
| 111 | 444368.82 | 1465977.57 | Аналитический метод | 0,10 | - |
| 112 | 444353.34 | 1466358.67 | Аналитический метод | 0,10 | - |

| 1 | 2 | 3 | 4 | 5 | 6 |
|-----|-----------|------------|---------------------|------|---|
| 113 | 444336.80 | 1466736.17 | Аналитический метод | 0,10 | - |
| 114 | 444320.28 | 1467112.67 | Аналитический метод | 0,10 | - |
| 115 | 444304.61 | 1467474.14 | Аналитический метод | 0,10 | - |
| 116 | 444286.40 | 1467882.42 | Аналитический метод | 0,10 | - |
| 117 | 444275.97 | 1468118.52 | Аналитический метод | 0,10 | - |
| 118 | 444265.35 | 1468353.39 | Аналитический метод | 0,10 | - |
| 119 | 444251.02 | 1468679.02 | Аналитический метод | 0,10 | - |
| 120 | 444250.14 | 1468684.57 | Аналитический метод | 0,10 | - |
| 121 | 444179.67 | 1468939.86 | Аналитический метод | 0,10 | - |
| 122 | 444105.37 | 1469209.16 | Аналитический метод | 0,10 | - |
| 123 | 444031.34 | 1469477.86 | Аналитический метод | 0,10 | - |
| 124 | 443991.23 | 1469621.85 | Аналитический метод | 0,10 | - |
| 125 | 443949.67 | 1469767.57 | Аналитический метод | 0,10 | - |
| 126 | 443947.01 | 1469773.66 | Аналитический метод | 0,10 | - |
| 127 | 443892.89 | 1469862.95 | Аналитический метод | 0,10 | - |
| 128 | 443870.12 | 1469949.41 | Аналитический метод | 0,10 | - |
| 129 | 443867.89 | 1469955.01 | Аналитический метод | 0,10 | - |
| 130 | 443846.95 | 1469993.40 | Аналитический метод | 0,10 | - |
| 131 | 443838.54 | 1470011.61 | Аналитический метод | 0,10 | - |
| 132 | 443840.66 | 1470015.51 | Аналитический метод | 0,10 | - |
| 133 | 443842.20 | 1470021.34 | Аналитический метод | 0,10 | - |
| 134 | 443842.31 | 1470027.36 | Аналитический метод | 0,10 | - |
| 135 | 443840.96 | 1470033.23 | Аналитический метод | 0,10 | - |
| 136 | 443838.24 | 1470038.61 | Аналитический метод | 0,10 | - |
| 137 | 443834.33 | 1470043.19 | Аналитический метод | 0,10 | - |
| 138 | 443829.43 | 1470046.70 | Аналитический метод | 0,10 | - |
| 139 | 443593.36 | 1470175.69 | Аналитический метод | 0,10 | - |
| 140 | 443586.71 | 1470178.17 | Аналитический метод | 0,10 | - |
| 141 | 443579.62 | 1470178.68 | Аналитический метод | 0,10 | - |
| 142 | 443572.68 | 1470177.19 | Аналитический метод | 0,10 | - |
| 143 | 443472.76 | 1470140.11 | Аналитический метод | 0,10 | - |
| 144 | 443508.17 | 1470041.12 | Аналитический метод | 0,10 | - |
| 145 | 443589.24 | 1470075.65 | Аналитический метод | 0,10 | - |
| 146 | 443741.11 | 1470000.06 | Аналитический метод | 0,10 | - |
| 147 | 443808.67 | 1469926.87 | Аналитический метод | 0,10 | - |
| 148 | 443831.73 | 1469840.21 | Аналитический метод | 0,10 | - |
| 149 | 443834.74 | 1469833.31 | Аналитический метод | 0,10 | - |
| 150 | 443891.81 | 1469742.81 | Аналитический метод | 0,10 | - |
| 151 | 443928.24 | 1469604.34 | Аналитический метод | 0,10 | - |
| 152 | 443968.33 | 1469460.44 | Аналитический метод | 0,10 | - |
| 153 | 444042.34 | 1469191.78 | Аналитический метод | 0,10 | - |
| 154 | 444116.64 | 1468922.47 | Аналитический метод | 0,10 | - |
| 155 | 444185.69 | 1468672.35 | Аналитический метод | 0,10 | - |
| 156 | 444200.03 | 1468350.48 | Аналитический метод | 0,10 | - |
| 157 | 444210.65 | 1468115.59 | Аналитический метод | 0,10 | - |
| 158 | 444221.08 | 1467879.53 | Аналитический метод | 0,10 | - |
| 159 | 444239.30 | 1467471.28 | Аналитический метод | 0,10 | - |
| 160 | 444254.96 | 1467109.82 | Аналитический метод | 0,10 | - |
| 161 | 444271.45 | 1466733.31 | Аналитический метод | 0,10 | - |
| 162 | 444288.02 | 1466355.83 | Аналитический метод | 0,10 | - |
| 163 | 444305.69 | 1465974.83 | Аналитический метод | 0,10 | - |
| 164 | 444315.25 | 1465751.56 | Аналитический метод | 0,10 | - |
| 165 | 444328.24 | 1465436.51 | Аналитический метод | 0,10 | - |
| 166 | 444341.96 | 1465121.98 | Аналитический метод | 0,10 | - |
| 167 | 444355.48 | 1464806.21 | Аналитический метод | 0,10 | - |
| 168 | 444368.51 | 1464508.81 | Аналитический метод | 0,10 | - |
| 169 | 444383.74 | 1464196.33 | Аналитический метод | 0,10 | - |
| 170 | 444241.60 | 1463876.52 | Аналитический метод | 0,10 | - |
| 171 | 444094.70 | 1463542.47 | Аналитический метод | 0,10 | - |
| 172 | 443949.37 | 1463211.79 | Аналитический метод | 0,10 | - |
| 173 | 443802.61 | 1462877.80 | Аналитический метод | 0,10 | - |
| 174 | 443688.03 | 1462617.40 | Аналитический метод | 0,10 | - |
| 175 | 443569.55 | 1462347.41 | Аналитический метод | 0,10 | - |
| 176 | 443457.30 | 1462090.94 | Аналитический метод | 0,10 | - |

| 1 | 2 | 3 | 4 | 5 | 6 |
|-----|-----------|------------|---------------------|------|---|
| 177 | 443336.19 | 1461816.91 | Аналитический метод | 0,10 | - |
| 178 | 443217.55 | 1461546.92 | Аналитический метод | 0,10 | - |
| 179 | 443090.02 | 1461255.78 | Аналитический метод | 0,10 | - |
| 180 | 442947.38 | 1460931.53 | Аналитический метод | 0,10 | - |
| 181 | 442808.92 | 1460616.47 | Аналитический метод | 0,10 | - |
| 182 | 442694.60 | 1460356.64 | Аналитический метод | 0,10 | - |
| 183 | 442558.14 | 1460045.51 | Аналитический метод | 0,10 | - |
| 184 | 442421.27 | 1459734.31 | Аналитический метод | 0,10 | - |
| 185 | 442280.72 | 1459413.92 | Аналитический метод | 0,10 | - |
| 186 | 442137.07 | 1459082.86 | Аналитический метод | 0,10 | - |
| 187 | 441913.81 | 1458948.82 | Аналитический метод | 0,10 | - |
| 188 | 441683.96 | 1458809.32 | Аналитический метод | 0,10 | - |
| 189 | 441453.83 | 1458669.70 | Аналитический метод | 0,10 | - |
| 190 | 441210.32 | 1458518.80 | Аналитический метод | 0,10 | - |
| 191 | 441205.10 | 1458514.48 | Аналитический метод | 0,10 | - |
| 192 | 441201.24 | 1458508.93 | Аналитический метод | 0,10 | - |
| 193 | 441198.99 | 1458502.54 | Аналитический метод | 0,10 | - |
| 194 | 441198.55 | 1458495.79 | Аналитический метод | 0,10 | - |
| 195 | 441199.94 | 1458489.16 | Аналитический метод | 0,10 | - |
| 196 | 441331.32 | 1458120.28 | Аналитический метод | 0,10 | - |
| 197 | 441414.06 | 1457895.59 | Аналитический метод | 0,10 | - |
| 198 | 441424.07 | 1457561.21 | Аналитический метод | 0,10 | - |
| 199 | 441432.64 | 1457311.69 | Аналитический метод | 0,10 | - |
| 200 | 441445.49 | 1456944.46 | Аналитический метод | 0,10 | - |
| 201 | 441457.87 | 1456581.89 | Аналитический метод | 0,10 | - |
| 202 | 441468.01 | 1456287.83 | Аналитический метод | 0,10 | - |
| 203 | 441480.50 | 1455921.65 | Аналитический метод | 0,10 | - |
| 204 | 441493.20 | 1455560.94 | Аналитический метод | 0,10 | - |
| 205 | 441505.67 | 1455202.68 | Аналитический метод | 0,10 | - |
| 206 | 441517.90 | 1454852.68 | Аналитический метод | 0,10 | - |
| 207 | 441530.07 | 1454503.06 | Аналитический метод | 0,10 | - |
| 208 | 441542.40 | 1454160.36 | Аналитический метод | 0,10 | - |
| 209 | 441556.65 | 1453750.58 | Аналитический метод | 0,10 | - |
| 210 | 441566.25 | 1453471.23 | Аналитический метод | 0,10 | - |
| 211 | 441576.86 | 1453180.54 | Аналитический метод | 0,10 | - |
| 212 | 441562.25 | 1452792.48 | Аналитический метод | 0,10 | - |
| 213 | 441549.57 | 1452422.31 | Аналитический метод | 0,10 | - |
| 214 | 441486.92 | 1452077.44 | Аналитический метод | 0,10 | - |
| 215 | 441442.79 | 1451835.64 | Аналитический метод | 0,10 | - |
| 216 | 441386.62 | 1451526.64 | Аналитический метод | 0,10 | - |
| 217 | 441329.42 | 1451213.06 | Аналитический метод | 0,10 | - |
| 218 | 441329.02 | 1451209.32 | Аналитический метод | 0,10 | - |
| 219 | 441318.32 | 1450848.87 | Аналитический метод | 0,10 | - |
| 220 | 441307.41 | 1450491.14 | Аналитический метод | 0,10 | - |
| 221 | 441296.77 | 1450142.32 | Аналитический метод | 0,10 | - |
| 222 | 441285.54 | 1449776.48 | Аналитический метод | 0,10 | - |
| 223 | 441274.20 | 1449411.48 | Аналитический метод | 0,10 | - |
| 224 | 441263.06 | 1449055.86 | Аналитический метод | 0,10 | - |
| 225 | 441252.76 | 1448697.09 | Аналитический метод | 0,10 | - |
| 226 | 441241.45 | 1448336.84 | Аналитический метод | 0,10 | - |
| 227 | 441229.91 | 1447973.45 | Аналитический метод | 0,10 | - |
| 228 | 441221.30 | 1447596.39 | Аналитический метод | 0,10 | - |
| 229 | 441222.09 | 1447589.55 | Аналитический метод | 0,10 | - |
| 230 | 441224.70 | 1447583.20 | Аналитический метод | 0,10 | - |
| 231 | 441406.93 | 1447271.55 | Аналитический метод | 0,10 | - |
| 232 | 441593.23 | 1446955.59 | Аналитический метод | 0,10 | - |
| 233 | 441778.83 | 1446641.17 | Аналитический метод | 0,10 | - |
| 234 | 441964.81 | 1446325.95 | Аналитический метод | 0,10 | - |
| 235 | 442101.24 | 1446099.26 | Аналитический метод | 0,10 | - |
| 236 | 442185.95 | 1445813.16 | Аналитический метод | 0,10 | - |
| 237 | 442295.98 | 1445449.43 | Аналитический метод | 0,10 | - |
| 238 | 442399.95 | 1445104.54 | Аналитический метод | 0,10 | - |
| 239 | 442512.98 | 1444730.03 | Аналитический метод | 0,10 | - |
| 240 | 442621.98 | 1444368.12 | Аналитический метод | 0,10 | - |

| 1 | 2 | 3 | 4 | 5 | 6 |
|-----|-----------|------------|---------------------|------|---|
| 241 | 442730.08 | 1444009.38 | Аналитический метод | 0,10 | - |
| 242 | 442846.57 | 1443623.32 | Аналитический метод | 0,10 | - |
| 243 | 442951.48 | 1443275.36 | Аналитический метод | 0,10 | - |
| 244 | 443058.01 | 1442923.33 | Аналитический метод | 0,10 | - |
| 245 | 443160.07 | 1442583.26 | Аналитический метод | 0,10 | - |
| 246 | 443270.49 | 1442219.06 | Аналитический метод | 0,10 | - |
| 247 | 443378.18 | 1441862.02 | Аналитический метод | 0,10 | - |
| 248 | 443484.40 | 1441511.95 | Аналитический метод | 0,10 | - |
| 249 | 443558.86 | 1441263.44 | Аналитический метод | 0,10 | - |
| 250 | 443678.17 | 1440867.84 | Аналитический метод | 0,10 | - |
| 251 | 443719.61 | 1440550.38 | Аналитический метод | 0,10 | - |
| 252 | 443761.88 | 1440229.04 | Аналитический метод | 0,10 | - |
| 253 | 443800.51 | 1439932.85 | Аналитический метод | 0,10 | - |
| 254 | 443817.35 | 1439550.00 | Аналитический метод | 0,10 | - |
| 255 | 443832.86 | 1439204.14 | Аналитический метод | 0,10 | - |
| 256 | 443849.29 | 1438825.40 | Аналитический метод | 0,10 | - |
| 257 | 443867.29 | 1438419.98 | Аналитический метод | 0,10 | - |
| 258 | 443880.08 | 1438131.44 | Аналитический метод | 0,10 | - |
| 259 | 443895.71 | 1437769.25 | Аналитический метод | 0,10 | - |
| 260 | 443912.30 | 1437392.83 | Аналитический метод | 0,10 | - |
| 261 | 443929.16 | 1437015.87 | Аналитический метод | 0,10 | - |
| 262 | 443947.03 | 1436606.42 | Аналитический метод | 0,10 | - |
| 263 | 443963.27 | 1436240.43 | Аналитический метод | 0,10 | - |
| 264 | 443979.42 | 1435875.96 | Аналитический метод | 0,10 | - |
| 265 | 443995.47 | 1435505.17 | Аналитический метод | 0,10 | - |
| 266 | 444012.50 | 1435120.69 | Аналитический метод | 0,10 | - |
| 267 | 444031.81 | 1434670.67 | Аналитический метод | 0,10 | - |
| 268 | 444046.11 | 1434355.74 | Аналитический метод | 0,10 | - |
| 269 | 444061.25 | 1434012.03 | Аналитический метод | 0,10 | - |
| 270 | 444078.09 | 1433626.65 | Аналитический метод | 0,10 | - |
| 271 | 444094.89 | 1433247.86 | Аналитический метод | 0,10 | - |
| 272 | 444110.81 | 1432885.33 | Аналитический метод | 0,10 | - |
| 273 | 444127.96 | 1432496.14 | Аналитический метод | 0,10 | - |
| 274 | 444141.15 | 1432237.72 | Аналитический метод | 0,10 | - |
| 275 | 444144.19 | 1432170.81 | Аналитический метод | 0,10 | - |
| 276 | 444158.89 | 1431827.65 | Аналитический метод | 0,10 | - |
| 277 | 444176.44 | 1431426.52 | Аналитический метод | 0,10 | - |
| 278 | 444192.94 | 1431050.62 | Аналитический метод | 0,10 | - |
| 279 | 444209.89 | 1430664.96 | Аналитический метод | 0,10 | - |
| 280 | 444226.54 | 1430287.43 | Аналитический метод | 0,10 | - |
| 281 | 444243.94 | 1429884.09 | Аналитический метод | 0,10 | - |
| 282 | 444260.07 | 1429519.73 | Аналитический метод | 0,10 | - |
| 283 | 444248.05 | 1429138.78 | Аналитический метод | 0,10 | - |
| 284 | 444236.20 | 1428762.73 | Аналитический метод | 0,10 | - |
| 285 | 444224.65 | 1428397.03 | Аналитический метод | 0,10 | - |
| 286 | 444212.20 | 1428007.64 | Аналитический метод | 0,10 | - |
| 287 | 444202.00 | 1427687.08 | Аналитический метод | 0,10 | - |
| 288 | 444190.45 | 1427322.13 | Аналитический метод | 0,10 | - |
| 289 | 444178.00 | 1426927.04 | Аналитический метод | 0,10 | - |
| 290 | 444165.70 | 1426544.23 | Аналитический метод | 0,10 | - |
| 291 | 444154.00 | 1426174.18 | Аналитический метод | 0,10 | - |
| 292 | 444141.85 | 1425793.64 | Аналитический метод | 0,10 | - |
| 293 | 444130.00 | 1425423.59 | Аналитический метод | 0,10 | - |
| 294 | 444119.31 | 1425048.61 | Аналитический метод | 0,10 | - |
| 295 | 443848.53 | 1424820.44 | Аналитический метод | 0,10 | - |
| 296 | 443554.24 | 1424569.79 | Аналитический метод | 0,10 | - |
| 297 | 443263.98 | 1424322.74 | Аналитический метод | 0,10 | - |
| 298 | 442977.32 | 1424078.53 | Аналитический метод | 0,10 | - |
| 299 | 442687.23 | 1423831.34 | Аналитический метод | 0,10 | - |
| 300 | 442391.88 | 1423579.94 | Аналитический метод | 0,10 | - |
| 301 | 442106.43 | 1423336.64 | Аналитический метод | 0,10 | - |
| 302 | 441821.13 | 1423093.79 | Аналитический метод | 0,10 | - |
| 303 | 441535.79 | 1422850.61 | Аналитический метод | 0,10 | - |
| 304 | 441338.28 | 1422681.89 | Аналитический метод | 0,10 | - |

| 1 | 2 | 3 | 4 | 5 | 6 |
|-----|-----------|------------|---------------------|------|---|
| 305 | 441159.18 | 1422529.78 | Аналитический метод | 0,10 | - |
| 306 | 440853.03 | 1422268.78 | Аналитический метод | 0,10 | - |
| 307 | 440527.53 | 1421991.52 | Аналитический метод | 0,10 | - |
| 308 | 440306.88 | 1421803.48 | Аналитический метод | 0,10 | - |
| 309 | 440034.79 | 1421570.45 | Аналитический метод | 0,10 | - |
| 310 | 439720.22 | 1421429.54 | Аналитический метод | 0,10 | - |
| 311 | 439416.28 | 1421292.57 | Аналитический метод | 0,10 | - |
| 312 | 439107.43 | 1421153.52 | Аналитический метод | 0,10 | - |
| 313 | 438809.22 | 1421018.82 | Аналитический метод | 0,10 | - |
| 314 | 438503.51 | 1420881.27 | Аналитический метод | 0,10 | - |
| 315 | 438200.51 | 1420744.46 | Аналитический метод | 0,10 | - |
| 316 | 437889.85 | 1420604.36 | Аналитический метод | 0,10 | - |
| 317 | 437582.37 | 1420465.40 | Аналитический метод | 0,10 | - |
| 318 | 437578.57 | 1420463.27 | Аналитический метод | 0,10 | - |
| 319 | 437414.14 | 1420351.10 | Аналитический метод | 0,10 | - |
| 320 | 437243.80 | 1420233.61 | Аналитический метод | 0,10 | - |
| 321 | 436892.27 | 1420081.01 | Аналитический метод | 0,10 | - |
| 322 | 436549.38 | 1419930.62 | Аналитический метод | 0,10 | - |
| 323 | 436543.76 | 1419927.22 | Аналитический метод | 0,10 | - |
| 324 | 436268.20 | 1419705.76 | Аналитический метод | 0,10 | - |
| 325 | 436005.90 | 1419493.13 | Аналитический метод | 0,10 | - |
| 326 | 435723.33 | 1419263.80 | Аналитический метод | 0,10 | - |
| 327 | 435438.04 | 1419033.16 | Аналитический метод | 0,10 | - |
| 328 | 435152.47 | 1418801.11 | Аналитический метод | 0,10 | - |
| 329 | 434884.10 | 1418581.48 | Аналитический метод | 0,10 | - |
| 330 | 434662.13 | 1418589.44 | Аналитический метод | 0,10 | - |
| 331 | 434419.72 | 1418596.19 | Аналитический метод | 0,10 | - |
| 332 | 434113.13 | 1418604.44 | Аналитический метод | 0,10 | - |
| 333 | 433756.16 | 1418614.79 | Аналитический метод | 0,10 | - |
| 334 | 433394.20 | 1418625.14 | Аналитический метод | 0,10 | - |
| 335 | 433051.73 | 1418634.74 | Аналитический метод | 0,10 | - |
| 336 | 432679.47 | 1418645.24 | Аналитический метод | 0,10 | - |
| 337 | 432341.38 | 1418655.37 | Аналитический метод | 0,10 | - |
| 338 | 432001.32 | 1418664.52 | Аналитический метод | 0,10 | - |
| 339 | 431735.40 | 1418671.72 | Аналитический метод | 0,10 | - |
| 340 | 431396.27 | 1418681.47 | Аналитический метод | 0,10 | - |
| 341 | 431028.01 | 1418691.82 | Аналитический метод | 0,10 | - |
| 342 | 430679.55 | 1418701.72 | Аналитический метод | 0,10 | - |
| 343 | 430326.45 | 1418711.62 | Аналитический метод | 0,10 | - |
| 344 | 429941.10 | 1418722.42 | Аналитический метод | 0,10 | - |
| 345 | 429612.91 | 1418731.57 | Аналитический метод | 0,10 | - |
| 346 | 429254.86 | 1418741.77 | Аналитический метод | 0,10 | - |
| 347 | 428907.60 | 1418751.52 | Аналитический метод | 0,10 | - |
| 348 | 428538.75 | 1418761.87 | Аналитический метод | 0,10 | - |
| 349 | 428181.61 | 1418771.92 | Аналитический метод | 0,10 | - |
| 350 | 427807.66 | 1418782.57 | Аналитический метод | 0,10 | - |
| 351 | 427724.13 | 1418783.98 | Аналитический метод | 0,10 | - |
| 352 | 427587.76 | 1418789.27 | Аналитический метод | 0,10 | - |
| 353 | 427494.09 | 1418791.29 | Аналитический метод | 0,10 | - |
| 354 | 427154.62 | 1418801.69 | Аналитический метод | 0,10 | - |
| 355 | 426841.23 | 1418810.69 | Аналитический метод | 0,10 | - |
| 356 | 426526.20 | 1418819.85 | Аналитический метод | 0,10 | - |
| 357 | 426269.14 | 1418825.46 | Аналитический метод | 0,10 | - |
| 358 | 426262.47 | 1418824.71 | Аналитический метод | 0,10 | - |
| 359 | 426256.25 | 1418822.21 | Аналитический метод | 0,10 | - |
| 360 | 426250.92 | 1418818.15 | Аналитический метод | 0,10 | - |
| 361 | 426115.13 | 1418682.43 | Аналитический метод | 0,10 | - |
| 362 | 425846.87 | 1418412.38 | Аналитический метод | 0,10 | - |
| 363 | 425582.11 | 1418145.51 | Аналитический метод | 0,10 | - |
| 364 | 425305.83 | 1417866.23 | Аналитический метод | 0,10 | - |
| 365 | 425110.86 | 1417670.87 | Аналитический метод | 0,10 | - |
| 366 | 424879.48 | 1417436.58 | Аналитический метод | 0,10 | - |
| 367 | 424635.47 | 1417190.32 | Аналитический метод | 0,10 | - |
| 368 | 424481.34 | 1417032.44 | Аналитический метод | 0,10 | - |

| 1 | 2 | 3 | 4 | 5 | 6 |
|-----|-----------|------------|---------------------|------|---|
| 369 | 424449.58 | 1417000.49 | Аналитический метод | 0,10 | - |
| 370 | 424287.18 | 1417025.72 | Аналитический метод | 0,10 | - |
| 371 | 424266.64 | 1417027.89 | Аналитический метод | 0,10 | - |
| 372 | 424232.63 | 1417035.24 | Аналитический метод | 0,10 | - |
| 373 | 424228.95 | 1417035.58 | Аналитический метод | 0,10 | - |
| 374 | 424224.22 | 1416962.76 | Аналитический метод | 0,10 | - |
| 375 | 424226.72 | 1416962.54 | Аналитический метод | 0,10 | - |
| 376 | 424268.95 | 1416964.01 | Аналитический метод | 0,10 | - |
| 377 | 424279.53 | 1416962.47 | Аналитический метод | 0,10 | - |
| 378 | 424458.91 | 1416936.56 | Аналитический метод | 0,10 | - |
| 379 | 424466.68 | 1416936.65 | Аналитический метод | 0,10 | - |
| 380 | 424474.04 | 1416939.13 | Аналитический метод | 0,10 | - |
| 381 | 424480.28 | 1416943.74 | Аналитический метод | 0,10 | - |
| 382 | 424530.37 | 1416994.50 | Аналитический метод | 0,10 | - |
| 383 | 424681.86 | 1417144.23 | Аналитический метод | 0,10 | - |
| 384 | 424925.98 | 1417390.60 | Аналитический метод | 0,10 | - |
| 385 | 425157.23 | 1417624.75 | Аналитический метод | 0,10 | - |
| 386 | 425352.26 | 1417820.18 | Аналитический метод | 0,10 | - |
| 387 | 425628.55 | 1418099.47 | Аналитический метод | 0,10 | - |
| 388 | 425893.28 | 1418366.30 | Аналитический метод | 0,10 | - |
| 389 | 426161.70 | 1418636.52 | Аналитический метод | 0,10 | - |
| 390 | 426284.39 | 1418763.12 | Аналитический метод | 0,10 | - |
| 391 | 426524.49 | 1418754.47 | Аналитический метод | 0,10 | - |
| 392 | 426839.34 | 1418745.32 | Аналитический метод | 0,10 | - |
| 393 | 427152.77 | 1418736.32 | Аналитический метод | 0,10 | - |
| 394 | 427492.23 | 1418727.52 | Аналитический метод | 0,10 | - |
| 394 | 427585.63 | 1418723.90 | Аналитический метод | 0,10 | - |
| 395 | 427722.16 | 1418720.21 | Аналитический метод | 0,10 | - |
| 396 | 427805.81 | 1418717.19 | Аналитический метод | 0,10 | - |
| 397 | 428179.76 | 1418706.54 | Аналитический метод | 0,10 | - |
| 398 | 428536.92 | 1418696.49 | Аналитический метод | 0,10 | - |
| 399 | 428905.77 | 1418686.14 | Аналитический метод | 0,10 | - |
| 400 | 429253.01 | 1418676.39 | Аналитический метод | 0,10 | - |
| 401 | 429611.07 | 1418666.19 | Аналитический метод | 0,10 | - |
| 402 | 429939.27 | 1418657.04 | Аналитический метод | 0,10 | - |
| 403 | 430324.62 | 1418646.24 | Аналитический метод | 0,10 | - |
| 404 | 430677.71 | 1418636.34 | Аналитический метод | 0,10 | - |
| 405 | 431026.16 | 1418626.44 | Аналитический метод | 0,10 | - |
| 406 | 431394.41 | 1418616.09 | Аналитический метод | 0,10 | - |
| 407 | 431733.55 | 1418606.34 | Аналитический метод | 0,10 | - |
| 408 | 431999.55 | 1418599.14 | Аналитический метод | 0,10 | - |
| 409 | 432339.56 | 1418589.99 | Аналитический метод | 0,10 | - |
| 410 | 432677.54 | 1418579.87 | Аналитический метод | 0,10 | - |
| 411 | 433049.89 | 1418569.37 | Аналитический метод | 0,10 | - |
| 412 | 433392.34 | 1418559.77 | Аналитический метод | 0,10 | - |
| 413 | 433754.27 | 1418549.42 | Аналитический метод | 0,10 | - |
| 414 | 434111.33 | 1418539.07 | Аналитический метод | 0,10 | - |
| 415 | 434417.92 | 1418530.82 | Аналитический метод | 0,10 | - |
| 416 | 434660.40 | 1418524.07 | Аналитический метод | 0,10 | - |
| 417 | 434895.84 | 1418518.52 | Аналитический метод | 0,10 | - |
| 418 | 434904.46 | 1418519.83 | Аналитический метод | 0,10 | - |
| 419 | 425893.28 | 1418366.30 | Аналитический метод | 0,10 | - |
| 420 | 434912.09 | 1418524.02 | Аналитический метод | 0,10 | - |
| 421 | 435193.67 | 1418750.33 | Аналитический метод | 0,10 | - |
| 422 | 435479.20 | 1418982.34 | Аналитический метод | 0,10 | - |
| 423 | 435764.51 | 1419212.99 | Аналитический метод | 0,10 | - |
| 424 | 436047.11 | 1419442.34 | Аналитический метод | 0,10 | - |
| 425 | 436309.34 | 1419654.92 | Аналитический метод | 0,10 | - |
| 426 | 436579.36 | 1419874.86 | Аналитический метод | 0,10 | - |
| 427 | 436918.31 | 1420021.02 | Аналитический метод | 0,10 | - |
| 428 | 437272.32 | 1420174.69 | Аналитический метод | 0,10 | - |
| 429 | 437276.54 | 1420177.03 | Аналитический метод | 0,10 | - |
| 430 | 437451.21 | 1420297.22 | Аналитический метод | 0,10 | - |
| 431 | 437610.01 | 1420406.20 | Аналитический метод | 0,10 | - |

| 1 | 2 | 3 | 4 | 5 | 6 |
|-----|-----------|------------|---------------------|------|---|
| 432 | 437916.76 | 1420544.75 | Аналитический метод | 0,10 | - |
| 433 | 438227.41 | 1420684.86 | Аналитический метод | 0,10 | - |
| 434 | 438530.40 | 1420821.65 | Аналитический метод | 0,10 | - |
| 435 | 438836.08 | 1420959.19 | Аналитический метод | 0,10 | - |
| 436 | 439134.30 | 1421093.90 | Аналитический метод | 0,10 | - |
| 437 | 439443.14 | 1421232.95 | Аналитический метод | 0,10 | - |
| 438 | 439747.15 | 1421369.94 | Аналитический метод | 0,10 | - |
| 439 | 440065.74 | 1421515.22 | Аналитический метод | 0,10 | - |
| 440 | 440071.51 | 1421518.87 | Аналитический метод | 0,10 | - |
| 441 | 440349.29 | 1421753.70 | Аналитический метод | 0,10 | - |
| 442 | 440540.91 | 1421916.99 | Аналитический метод | 0,10 | - |
| 443 | 440781.55 | 1421892.81 | Аналитический метод | 0,10 | - |
| 444 | 441536.63 | 1422532.29 | Аналитический метод | 0,10 | - |
| 445 | 441554.07 | 1422780.21 | Аналитический метод | 0,10 | - |
| 446 | 441863.53 | 1423044.00 | Аналитический метод | 0,10 | - |
| 447 | 442148.83 | 1423286.85 | Аналитический метод | 0,10 | - |
| 448 | 442434.28 | 1423530.15 | Аналитический метод | 0,10 | - |
| 449 | 442729.63 | 1423781.55 | Аналитический метод | 0,10 | - |
| 450 | 443019.74 | 1424028.75 | Аналитический метод | 0,10 | - |
| 451 | 443306.39 | 1424272.95 | Аналитический метод | 0,10 | - |
| 452 | 443596.63 | 1424519.99 | Аналитический метод | 0,10 | - |
| 453 | 443891.06 | 1424770.75 | Аналитический метод | 0,10 | - |
| 454 | 444172.93 | 1425013.90 | Аналитический метод | 0,10 | - |
| 455 | 444177.45 | 1425019.04 | Аналитический метод | 0,10 | - |
| 456 | 444180.41 | 1425025.21 | Аналитический метод | 0,10 | - |
| 457 | 444181.58 | 1425031.95 | Аналитический метод | 0,10 | - |
| 458 | 444195.36 | 1425421.41 | Аналитический метод | 0,10 | - |
| 459 | 444207.21 | 1425791.55 | Аналитический метод | 0,10 | - |
| 460 | 444219.37 | 1426172.10 | Аналитический метод | 0,10 | - |
| 461 | 444231.06 | 1426542.15 | Аналитический метод | 0,10 | - |
| 462 | 444243.37 | 1426924.95 | Аналитический метод | 0,10 | - |
| 463 | 444255.81 | 1427320.06 | Аналитический метод | 0,10 | - |
| 464 | 444267.36 | 1427685.01 | Аналитический метод | 0,10 | - |
| 465 | 444277.56 | 1428005.55 | Аналитический метод | 0,10 | - |
| 466 | 444290.01 | 1428394.95 | Аналитический метод | 0,10 | - |
| 467 | 444301.56 | 1428760.66 | Аналитический метод | 0,10 | - |
| 468 | 444313.42 | 1429136.71 | Аналитический метод | 0,10 | - |
| 469 | 444325.51 | 1429519.90 | Аналитический метод | 0,10 | - |
| 470 | 444309.28 | 1429886.93 | Аналитический метод | 0,10 | - |
| 471 | 444291.88 | 1430290.26 | Аналитический метод | 0,10 | - |
| 472 | 444275.23 | 1430667.84 | Аналитический метод | 0,10 | - |
| 473 | 444258.28 | 1431053.48 | Аналитический метод | 0,10 | - |
| 474 | 444241.78 | 1431429.38 | Аналитический метод | 0,10 | - |
| 475 | 444224.23 | 1431830.46 | Аналитический метод | 0,10 | - |
| 476 | 444209.53 | 1432173.66 | Аналитический метод | 0,10 | - |
| 1 | 444206.70 | 1432235.90 | Аналитический метод | 0,10 | - |
| | | | | | |
| 477 | 440608.43 | 1421974.52 | Аналитический метод | 0,10 | - |
| 478 | 440760.92 | 1421959.20 | Аналитический метод | 0,10 | - |
| 479 | 441474.68 | 1422563.69 | Аналитический метод | 0,10 | - |
| 480 | 441485.81 | 1422721.90 | Аналитический метод | 0,10 | - |
| 481 | 441380.72 | 1422632.12 | Аналитический метод | 0,10 | - |
| 482 | 441201.58 | 1422479.99 | Аналитический метод | 0,10 | - |
| 483 | 440895.44 | 1422219.00 | Аналитический метод | 0,10 | - |
| 477 | 440608.43 | 1421974.52 | Аналитический метод | 0,10 | - |

3. Сведения о характерных точках части (частей) границы объекта

| Обозначение характерных точек границ | Координаты, м | | Метод определения координат характерной точки | Средняя квадратическая погрешность положения характерной точки (Mt), м | Описание обозначения точки на местности (при наличии) |
|---|---------------|----------|--|---|---|
| | X | Y | | | |
| 1 | 2 | 3 | 4 | 5 | 6 |
| – | – | – | – | | – |

ОПИСАНИЕ МЕСТОПОЛОЖЕНИЯ ГРАНИЦ

Публичный сервитут ВЛ 220 кВ НчГРЭС - Р-20

(наименование объекта, местоположение которого описано (далее - объект))

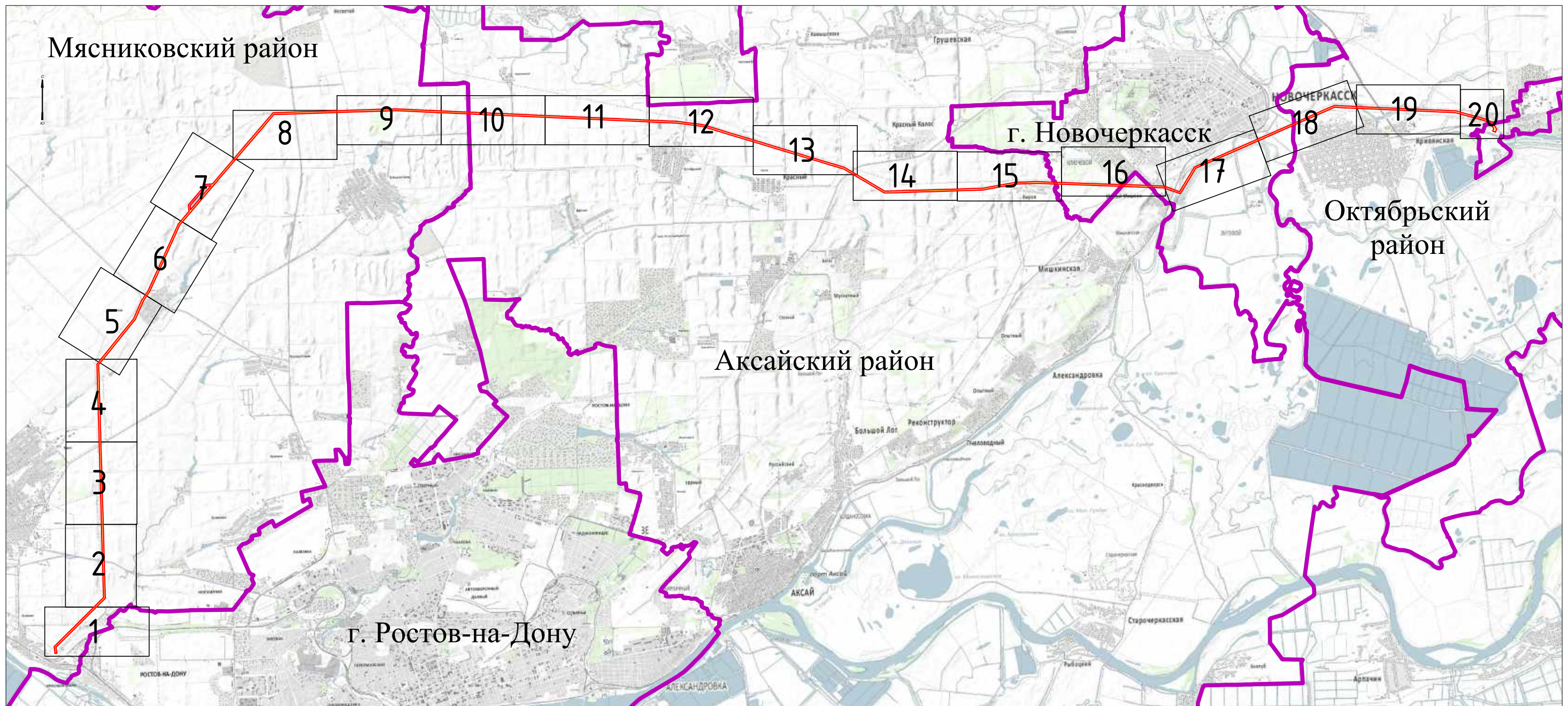

Раздел 4

Схема расположения границ публичного сервитута



Масштаб 1:150 000

Используемые условные знаки и обозначения:

-  - Границы объекта, местоположение которого описано
-  - Граница охранной зоны линейного объекта
-  - Границы муниципальных образований
- г. Новочеркасск - Обозначение муниципального образования

ОПИСАНИЕ МЕСТОПОЛОЖЕНИЯ ГРАНИЦ

Публичный сервитут ВЛ 220 кВ НчГРЭС - Р-20

(наименование объекта, местоположение которого описано (далее - объект))





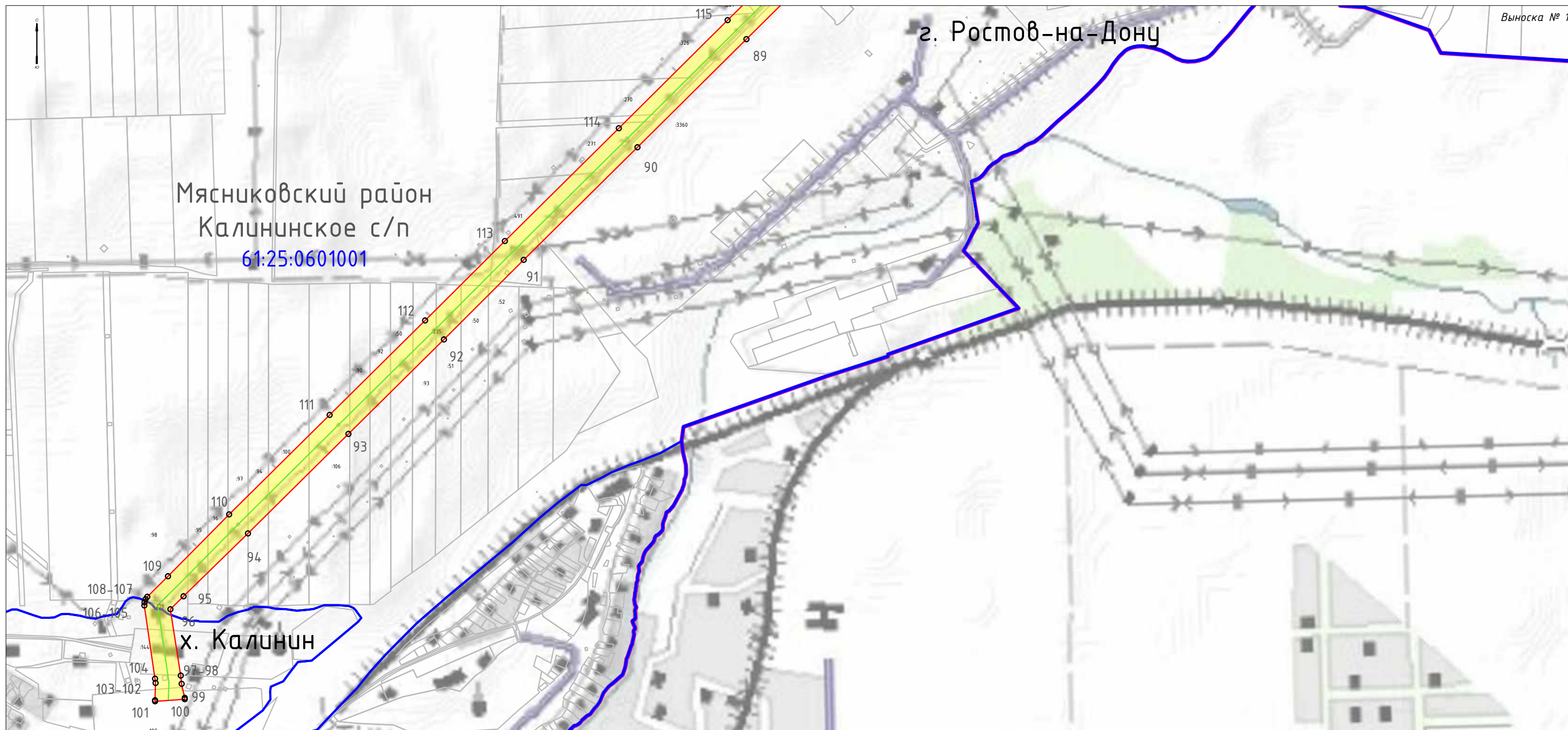



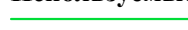

Раздел 4

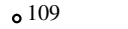
Схема расположения границ публичного сервитута

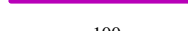

Масштаб 1:10 000

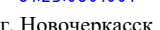
Используемые условные знаки и обозначения:

-  - Ось линейного объекта
-  - Границы объекта, местоположение которого описано
-  - Обозначение характерных точек границ
-  - Существующая охранный зона воздушной линии электропередачи ВЛ 220 кВ НчГРЭС-Р-20
-  - Граница земельных участков, сведения о которых внесены в ЕГРН
-  - Границы кадастровых кварталов
-  - Границы муниципальных образований
-  - Кадастровые номера земельных участков
-  - Номера кадастровых кварталов
-  - Обозначение муниципального образования

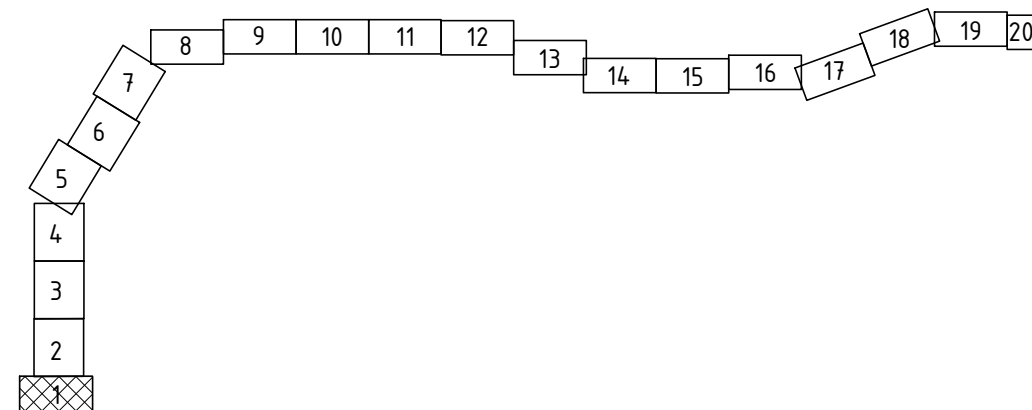

ОПИСАНИЕ МЕСТОПОЛОЖЕНИЯ ГРАНИЦ

Публичный сервитут ВЛ 220 кВ НчГРЭС - Р-20

(наименование объекта, местоположение которого описано (далее - объект))

Раздел 4

Схема расположения границ публичного сервитута

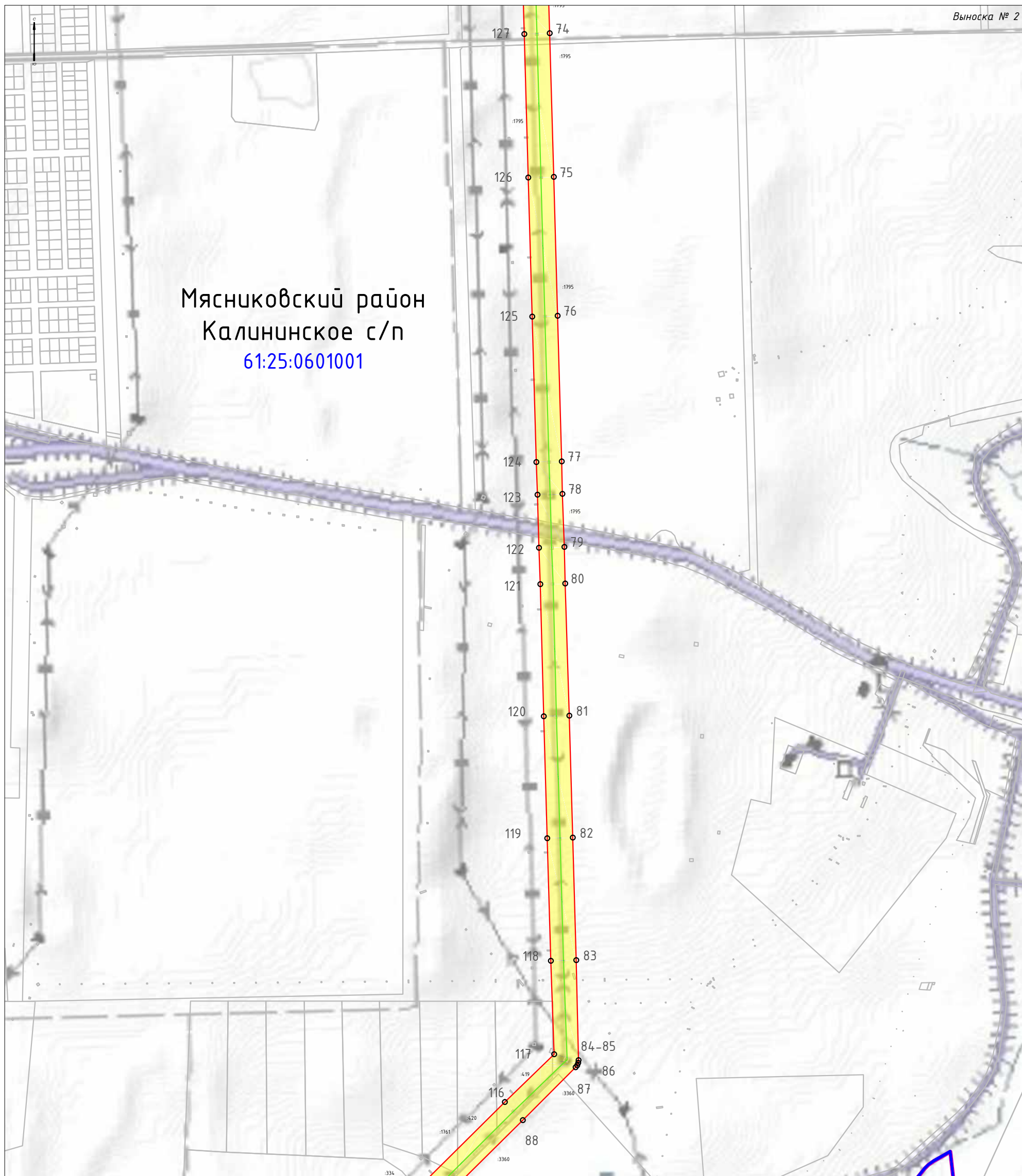









Выноска № 2

Мясниковский район
Калининское с/п
61:25:0601001

Масштаб 1:10 000

Используемые условные знаки и обозначения:

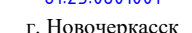
-  - Ось линейного объекта
-  - Границы объекта, местоположение которого описано
-  - Обозначение характерных точек границ
-  - Существующая охранная зона воздушной линии электропередачи ВЛ 220 кВ НчГРЭС-Р-20
-  - Граница земельных участков, сведения о которых внесены в ЕГРН
-  - Границы кадастровых кварталов
-  - Границы муниципальных образований
-  - Кадастровые номера земельных участков
-  - Номера кадастровых кварталов
-  - Обозначение муниципального образования

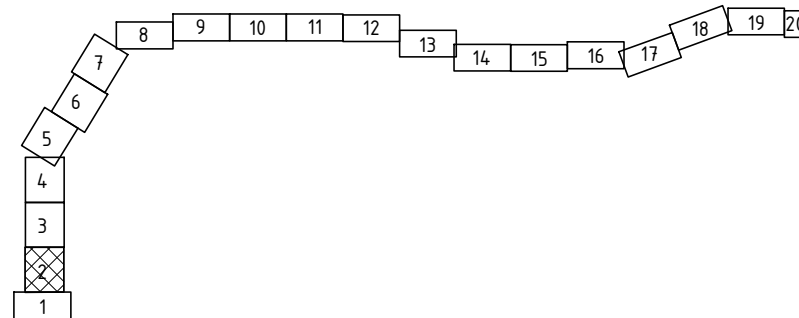

ОПИСАНИЕ МЕСТОПОЛОЖЕНИЯ ГРАНИЦ

Публичный сервитут ВЛ 220 кВ НчГРЭС - Р-20

(наименование объекта, местоположение которого описано (далее - объект))





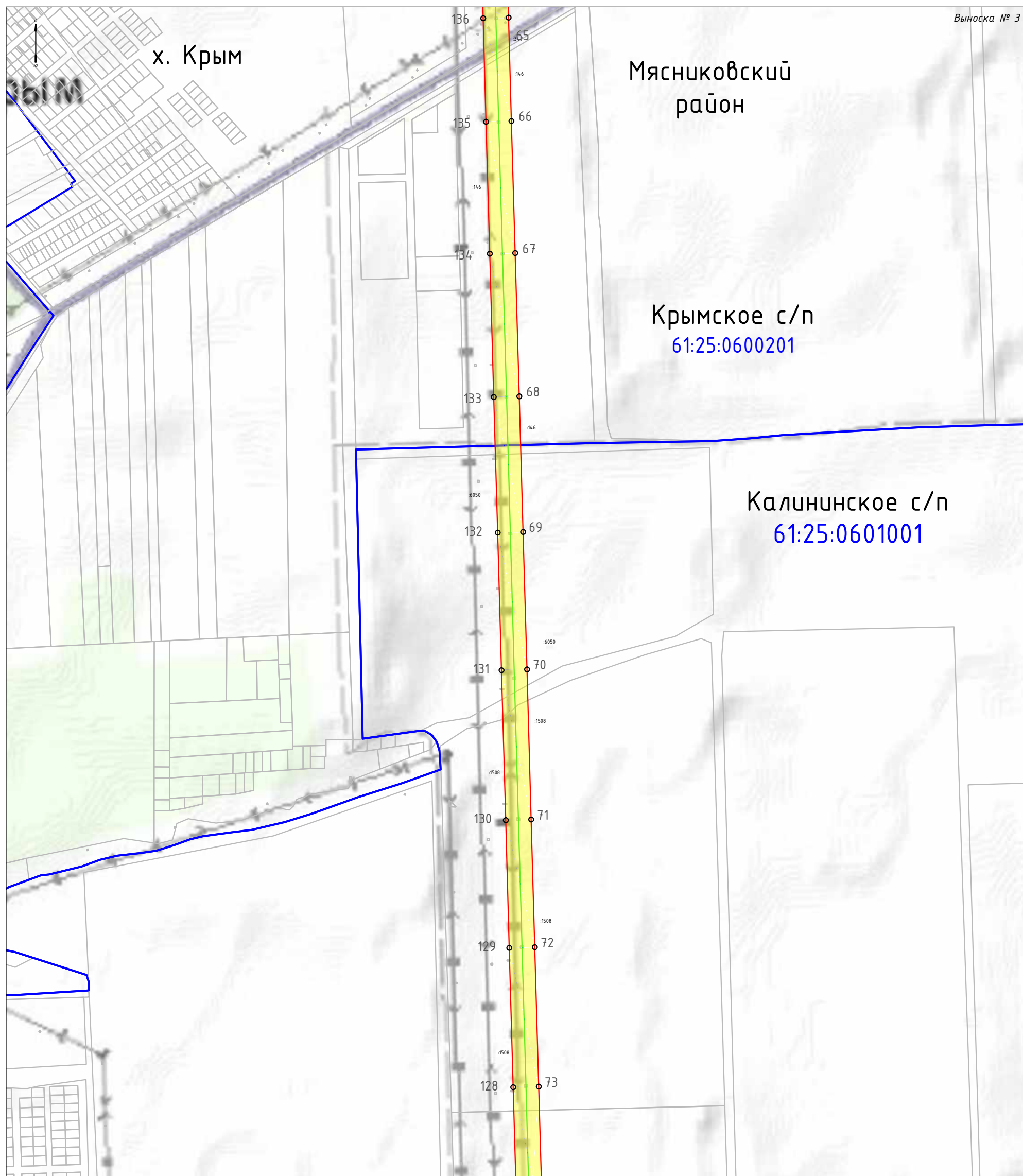



Раздел 4

Схема расположения границ публичного сервитута



Масштаб 1:10 000

Используемые условные знаки и обозначения:

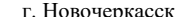
-  - Ось линейного объекта
-  - Границы объекта, местоположение которого описано
-  - Обозначение характерных точек границ
-  - Существующая охранная зона воздушной линии электропередачи ВЛ 220 кВ НчГРЭС-Р-20
-  - Граница земельных участков, сведения о которых внесены в ЕГРН
-  - Границы кадастровых кварталов
-  - Границы муниципальных образований
-  - Кадастровые номера земельных участков
-  - Номера кадастровых кварталов
-  - Обозначение муниципального образования

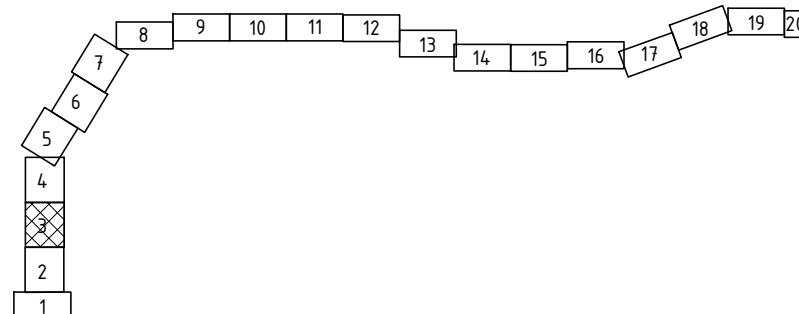

ОПИСАНИЕ МЕСТОПОЛОЖЕНИЯ ГРАНИЦ

Публичный сервитут ВЛ 220 кВ НчГРЭС - Р-20

(наименование объекта, местоположение которого описано (далее - объект))





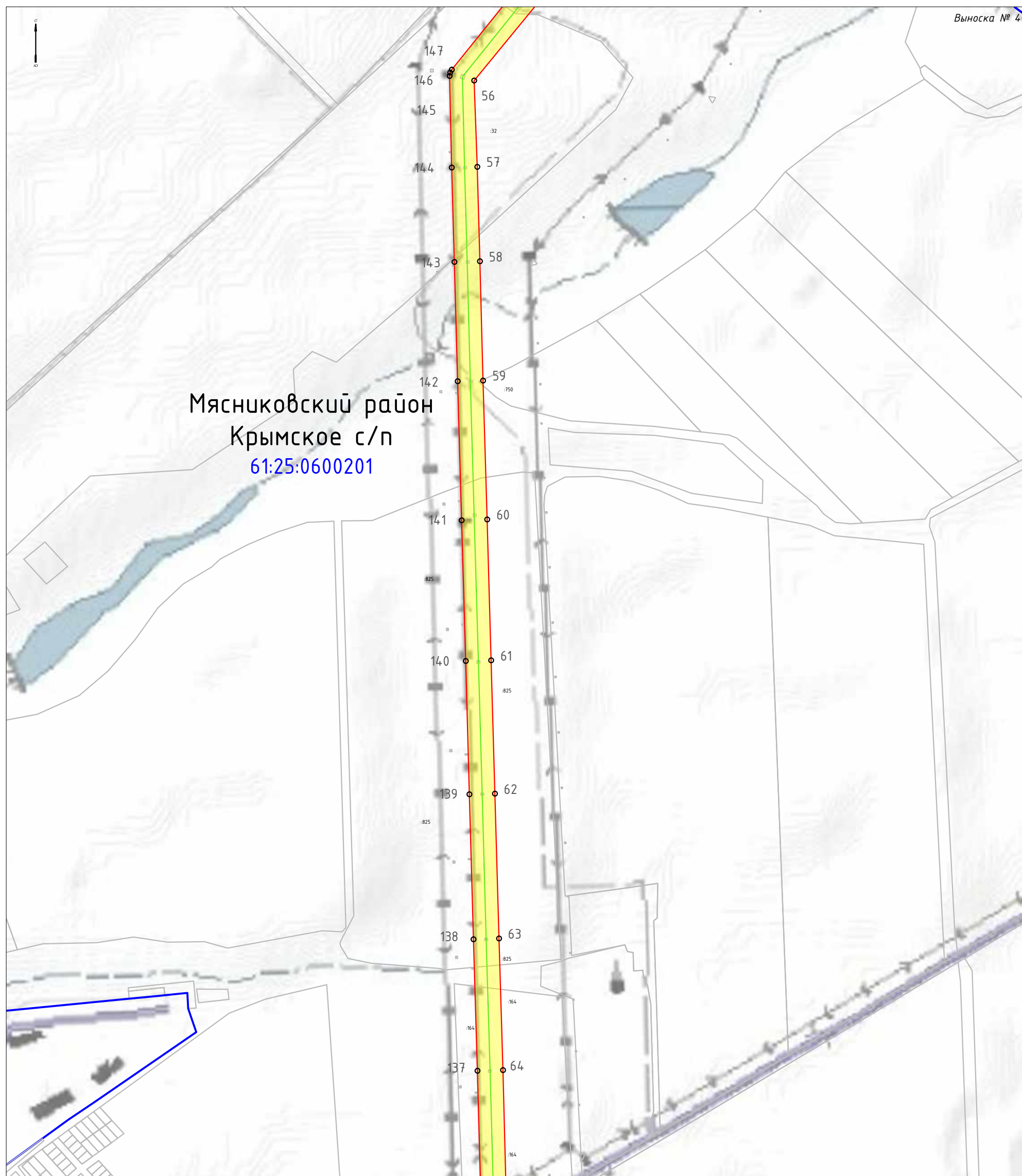



Раздел 4

Схема расположения границ публичного сервитута

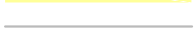

Масштаб 1:10 000

Используемые условные знаки и обозначения:

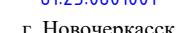
-  - Ось линейного объекта
-  - Границы объекта, местоположение которого описано
-  - Обозначение характерных точек границ
-  - Существующая охранная зона воздушной линии электропередачи ВЛ 220 кВ НчГРЭС-Р-20
-  - Граница земельных участков, сведения о которых внесены в ЕГРН
-  - Границы кадастровых кварталов
-  - Границы муниципальных образований
-  - Кадастровые номера земельных участков
-  61:25:0601001 - Номера кадастровых кварталов
-  г. Новочеркасск - Обозначение муниципального образования

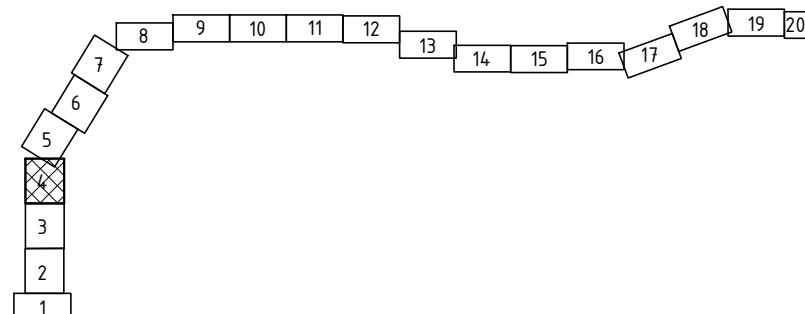

ОПИСАНИЕ МЕСТОПОЛОЖЕНИЯ ГРАНИЦ

Публичный сервитут ВЛ 220 кВ НчГРЭС - Р-20









(наименование объекта, местоположение которого описано (далее - объект))

Раздел 4

Схема расположения границ публичного сервитута

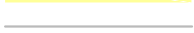

Используемые условные знаки и обозначения:

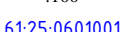
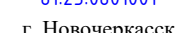
-  - Ось линейного объекта
-  - Границы объекта, местоположение которого описано
-  - Обозначение характерных точек границ
-  - Существующая охранная зона воздушной линии электропередачи ВЛ 220 кВ НчГРЭС-Р-20
-  - Граница земельных участков, сведения о которых внесены в ЕГРН
-  - Границы кадастровых кварталов
-  - Границы муниципальных образований
-  - Кадастровые номера земельных участков
-  - Номера кадастровых кварталов
-  - Обозначение муниципального образования

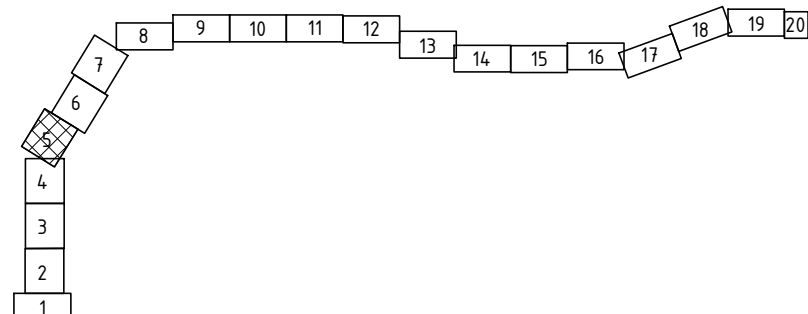

ОПИСАНИЕ МЕСТОПОЛОЖЕНИЯ ГРАНИЦ

Публичный сервитут ВЛ 220 кВ НчГРЭС - Р-20

(наименование объекта, местоположение которого описано (далее - объект))

Раздел 4

Схема расположения границ публичного сервитута

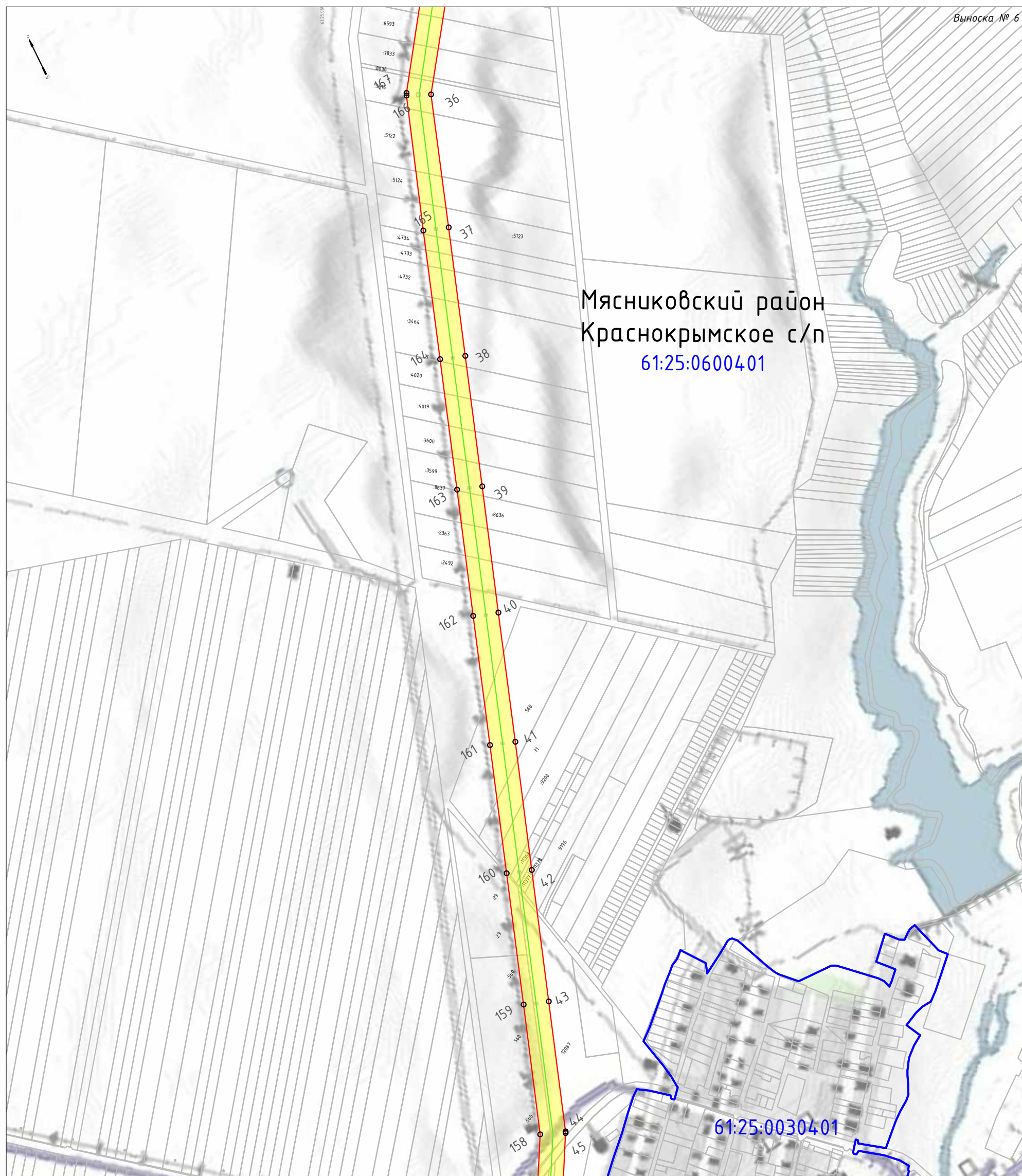









Выписка № 6

Мясниковский район
Краснокрымское с/п
61:25:0600401

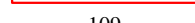
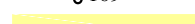
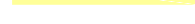
61:25:0030401

Масштаб 1:10 000

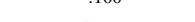
Используемые условные знаки и обозначения:

-  - Ось линейного объекта
-  - Границы объекта, местоположение которого описано
-  - Обозначение характерных точек границ
-  - Существующая охранная зона воздушной линии электропередачи ВЛ 220 кВ НчГРЭС-Р-20
-  - Граница земельных участков, сведения о которых внесены в ЕГРН
-  - Границы кадастровых кварталов
-  - Границы муниципальных образований
-  - Кадастровые номера земельных участков
-  61:25:0601001 - Номера кадастровых кварталов
-  г. Новочеркасск - Обозначение муниципального образования

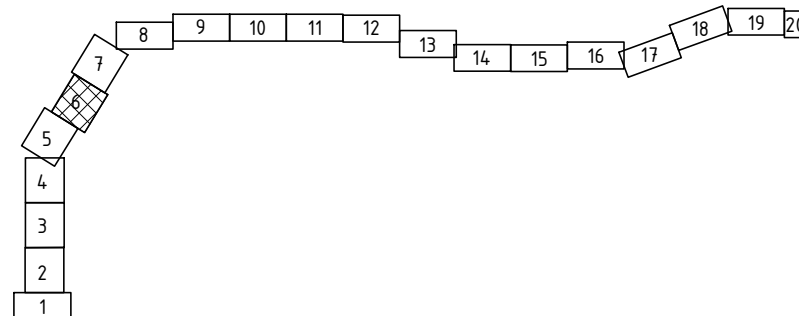

ОПИСАНИЕ МЕСТОПОЛОЖЕНИЯ ГРАНИЦ

Публичный сервитут ВЛ 220 кВ НчГРЭС - Р-20

(наименование объекта, местоположение которого описано (далее - объект))

Раздел 4

Схема расположения границ публичного сервитута

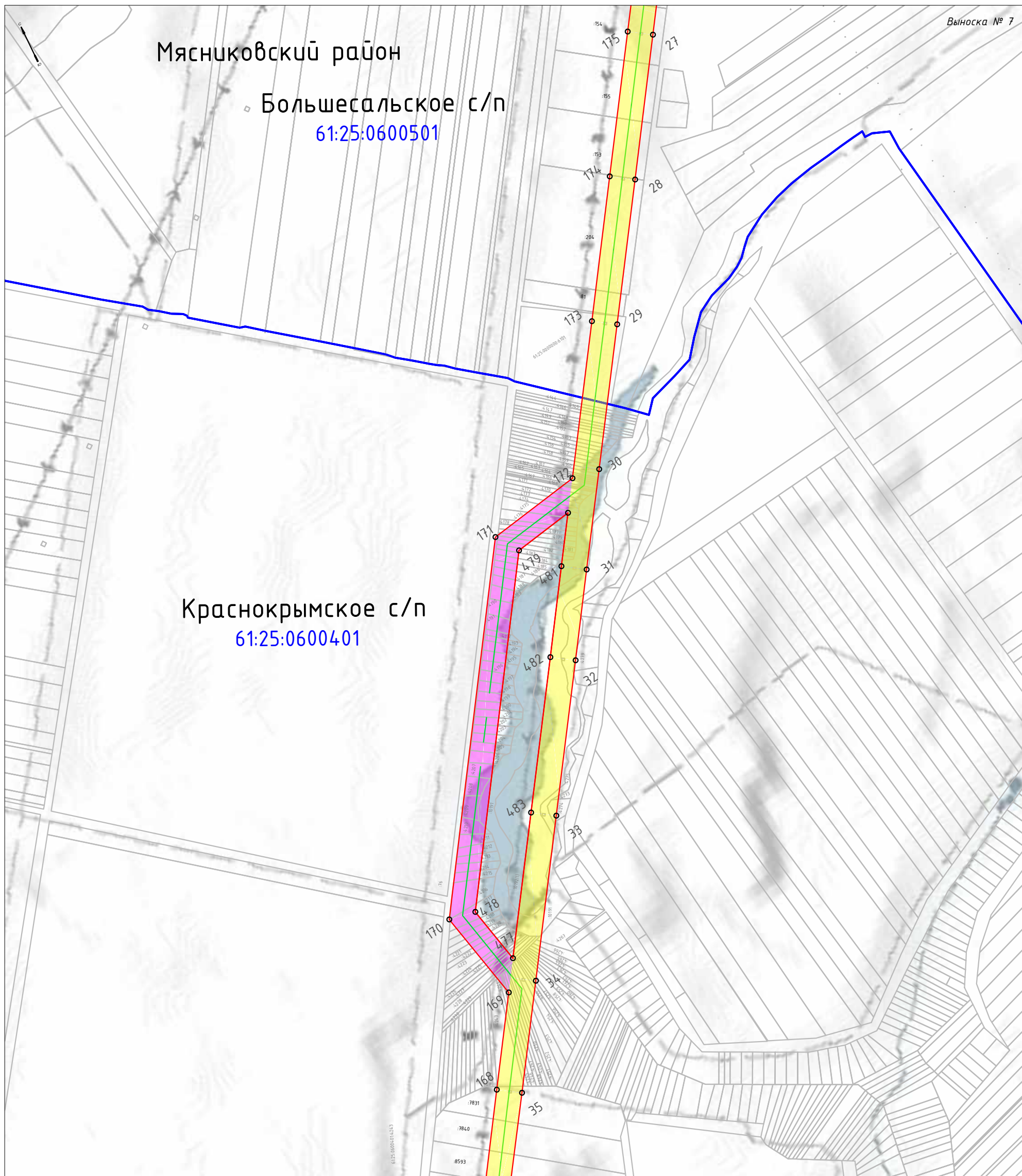

Выноска № 7

Мясниковский район

Большесальское с/п









61:25:0600501

Краснокрымское с/п

61:25:0600401

Масштаб 1:10 000

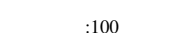
Используемые условные знаки и обозначения:

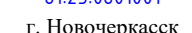
-  - Ось линейного объекта
-  - Границы объекта, местоположение которого описано
-  - Обозначение характерных точек границ
-  - Существующая/проектируемая охранные зоны воздушной линии электропередачи ВЛ 220 кВ НчГРЭС-Р-20
-  - Граница земельных участков, сведения о которых внесены в ЕГРН
-  - Границы кадастровых кварталов
-  - Границы муниципальных образований
-  - Кадастровые номера земельных участков
-  - Номера кадастровых кварталов
-  - Обозначение муниципального образования

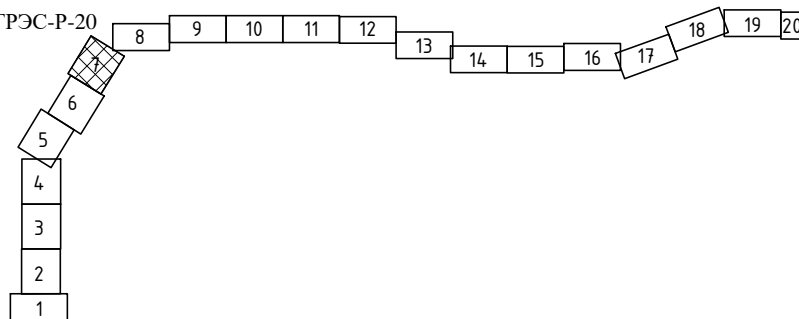

ОПИСАНИЕ МЕСТОПОЛОЖЕНИЯ ГРАНИЦ

Публичный сервитут ВЛ 220 кВ НчГРЭС - Р-20

(наименование объекта, местоположение которого описано (далее - объект))

Раздел 4

Схема расположения границ публичного сервитута

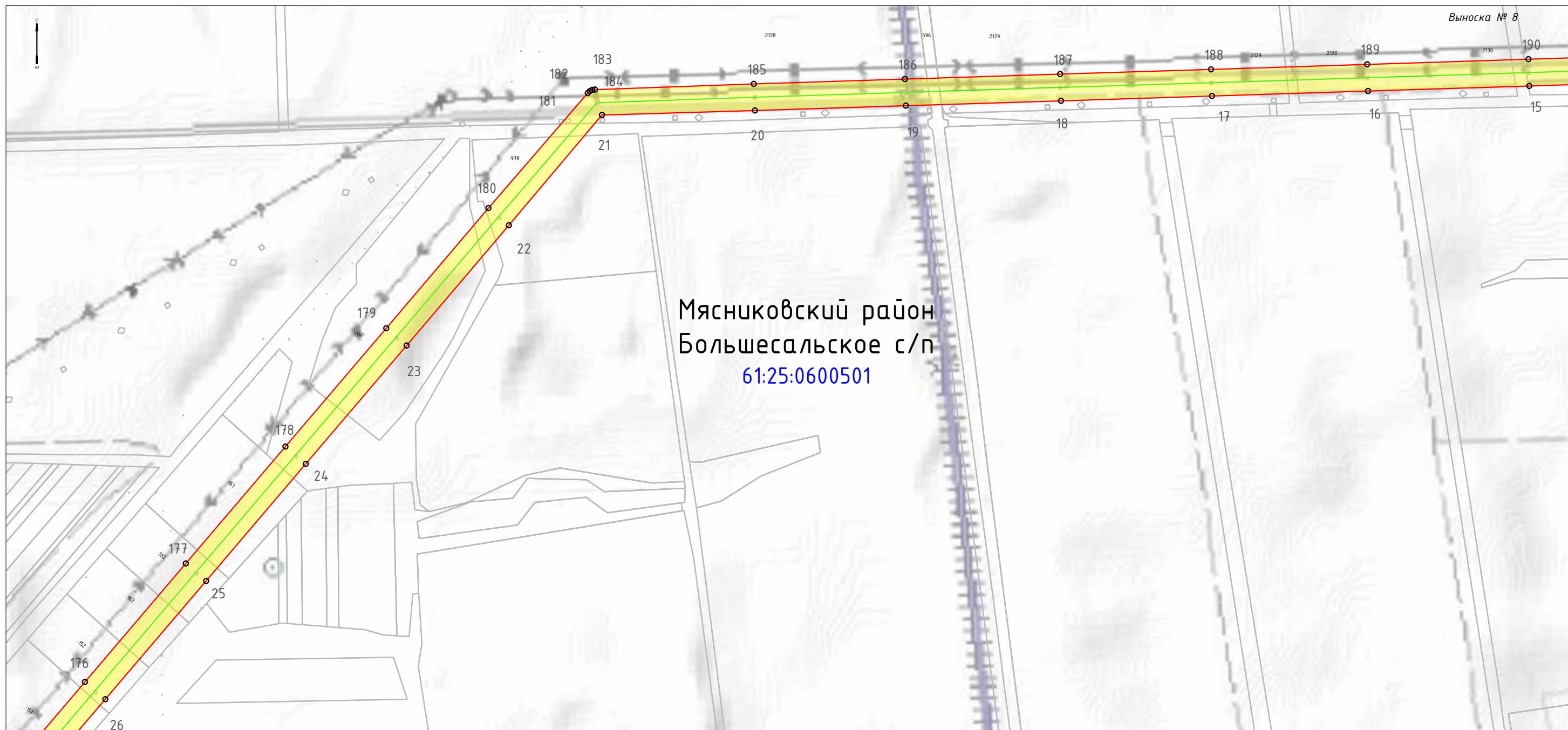

Мясниковский район
 Большесальское с/п
 61:25:0600501

Масштаб 1:10 000

Используемые условные знаки и обозначения:

- - Ось линейного объекта
- Границы объекта, местоположение которого описано
- 109 - Обозначение характерных точек границ
- Существующая охранный зона воздушной линии электропередачи ВЛ 220 кВ НчГРЭС-Р-20
- Граница земельных участков, сведения о которых внесены в ЕГРН
- Границы кадастровых кварталов
- Границы муниципальных образований
- :100 - Кадастровые номера земельных участков
- 61:25:0601001 - Номера кадастровых кварталов
- г. Новочеркасск - Обозначение муниципального образования

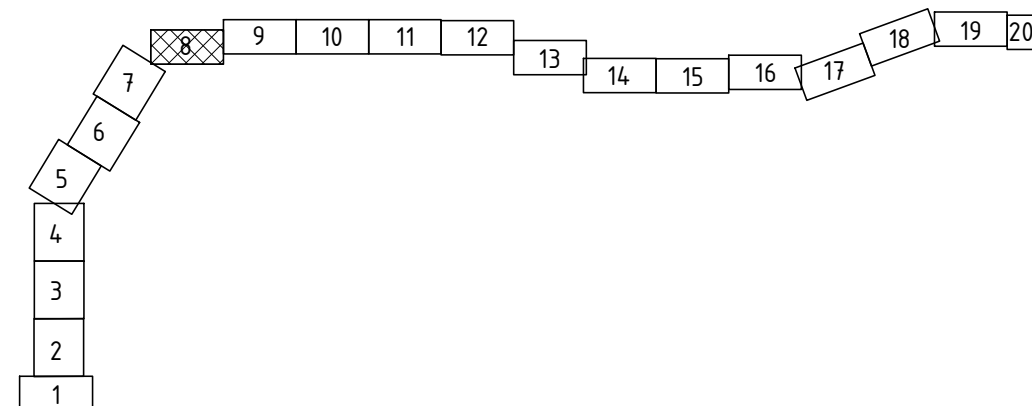

ОПИСАНИЕ МЕСТОПОЛОЖЕНИЯ ГРАНИЦ

Публичный сервитут ВЛ 220 кВ НчГРЭС - Р-20

(наименование объекта, местоположение которого описано (далее - объект))

Раздел 4

Схема расположения границ публичного сервитута











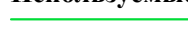

Выноска № 9

Мясниковский район
Большесальское с/п
61:25:0600501

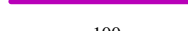
Масштаб 1:10 000

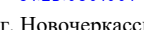
Используемые условные знаки и обозначения:

-  - Ось линейного объекта
-  - Границы объекта, местоположение которого описано
-  - Обозначение характерных точек границ
-  - Существующая охранный зона воздушной линии электропередачи ВЛ 220 кВ НчГРЭС-Р-20
-  - Граница земельных участков, сведения о которых внесены в ЕГРН
-  - Границы кадастровых кварталов
-  - Границы муниципальных образований
-  - Кадастровые номера земельных участков
-  - Номера кадастровых кварталов
-  - Обозначение муниципального образования

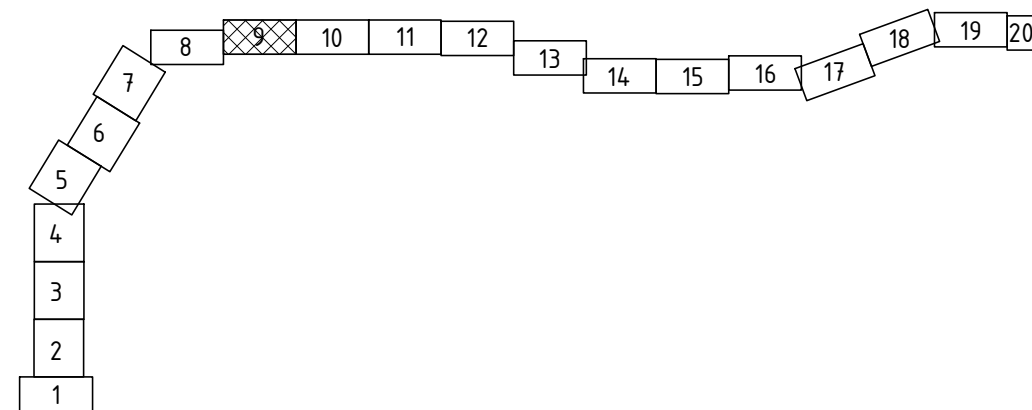

ОПИСАНИЕ МЕСТОПОЛОЖЕНИЯ ГРАНИЦ

Публичный сервитут ВЛ 220 кВ НчГРЭС - Р-20

(наименование объекта, местоположение которого описано (далее - объект))

Раздел 4

Схема расположения границ публичного сервитута

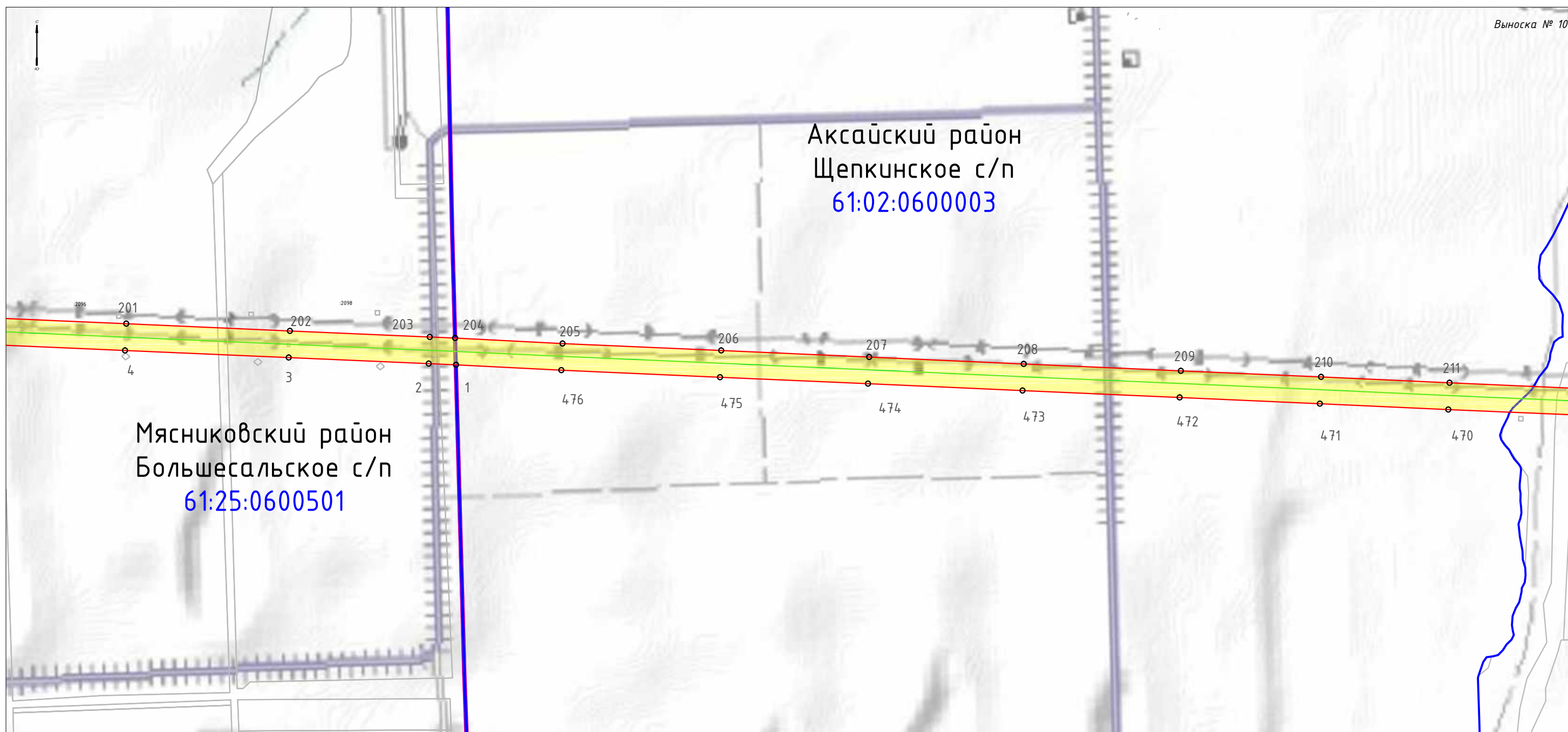

Масштаб 1:10 000

Используемые условные знаки и обозначения:

- - Ось линейного объекта
- Границы объекта, местоположение которого описано
- 109 - Обозначение характерных точек границ
- Существующая охранный зона воздушной линии электропередачи ВЛ 220 кВ НчГРЭС-Р-20
- Граница земельных участков, сведения о которых внесены в ЕГРН
- Границы кадастровых кварталов
- Границы муниципальных образований
- :100 - Кадастровые номера земельных участков
- 61:25:0601001 - Номера кадастровых кварталов
- г. Новочеркасск - Обозначение муниципального образования

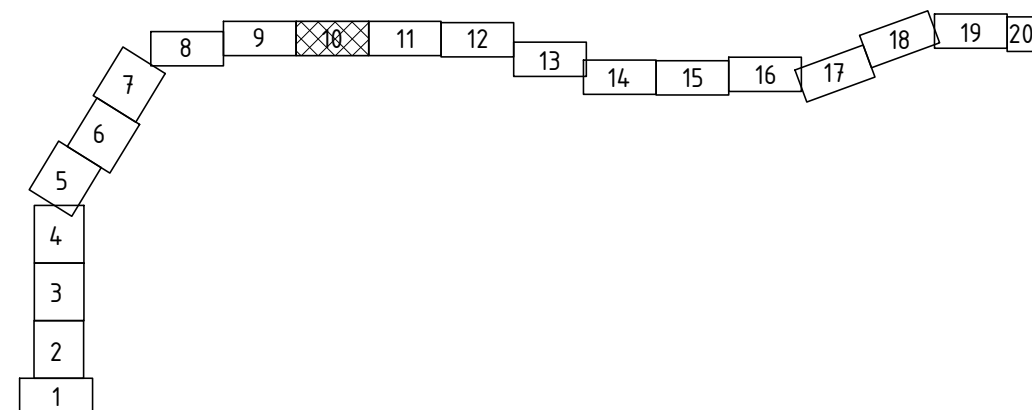

ОПИСАНИЕ МЕСТОПОЛОЖЕНИЯ ГРАНИЦ

Публичный сервитут ВЛ 220 кВ НчГРЭС - Р-20

(наименование объекта, местоположение которого описано (далее - объект))

Раздел 4

Схема расположения границ публичного сервитута



Масштаб 1:10 000

Используемые условные знаки и обозначения:

- - Ось линейного объекта
- Границы объекта, местоположение которого описано
- 109 - Обозначение характерных точек границ
- Существующая охранный зона воздушной линии электропередачи ВЛ 220 кВ НчГРЭС-Р-20
- Граница земельных участков, сведения о которых внесены в ЕГРН
- Границы кадастровых кварталов
- Границы муниципальных образований
- :100 - Кадастровые номера земельных участков
- 61:25:0601001 - Номера кадастровых кварталов
- г. Новочеркасск - Обозначение муниципального образования

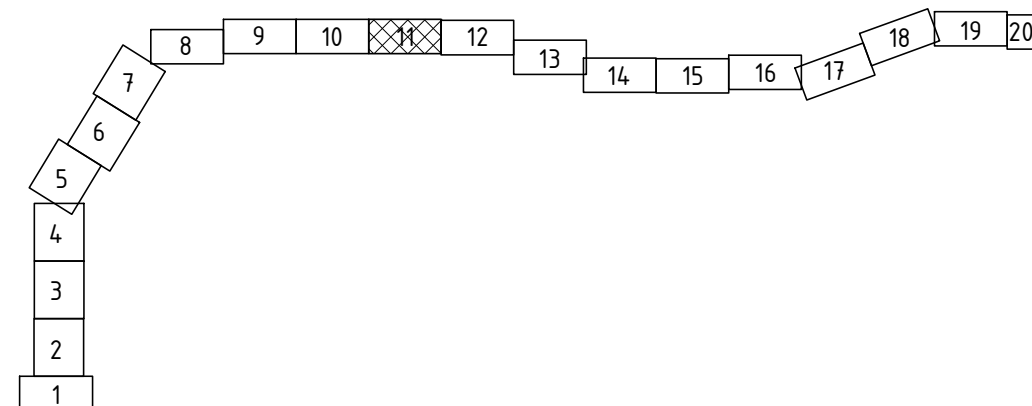

ОПИСАНИЕ МЕСТОПОЛОЖЕНИЯ ГРАНИЦ

Публичный сервитут ВЛ 220 кВ НчГРЭС - Р-20

(наименование объекта, местоположение которого описано (далее - объект))

Раздел 4

Схема расположения границ публичного сервитута



Масштаб 1:10 000

Используемые условные знаки и обозначения:

- - Ось линейного объекта
- Границы объекта, местоположение которого описано
- 109 - Обозначение характерных точек границ
- Существующая охранный зона воздушной линии электропередачи ВЛ 220 кВ НчГРЭС-Р-20
- Граница земельных участков, сведения о которых внесены в ЕГРН
- Границы кадастровых кварталов
- Границы муниципальных образований
- :100 - Кадастровые номера земельных участков
- 61:25:0601001 - Номера кадастровых кварталов
- г. Новочеркасск - Обозначение муниципального образования

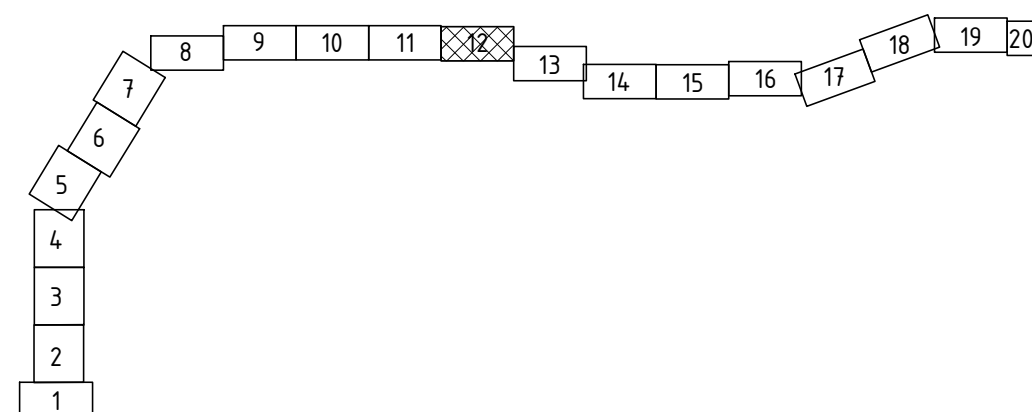

ОПИСАНИЕ МЕСТОПОЛОЖЕНИЯ ГРАНИЦ

Публичный сервитут ВЛ 220 кВ НчГРЭС - Р-20

(наименование объекта, местоположение которого описано (далее - объект))

Раздел 4

Схема расположения границ публичного сервитута



Масштаб 1:10 000

Используемые условные знаки и обозначения:

- - Ось линейного объекта
- Границы объекта, местоположение которого описано
- 109 - Обозначение характерных точек границ
- Существующая охранный зона воздушной линии электропередачи ВЛ 220 кВ НчГРЭС-Р-20
- Граница земельных участков, сведения о которых внесены в ЕГРН
- Границы кадастровых кварталов
- Границы муниципальных образований
- :100 - Кадастровые номера земельных участков
- 61:25:0601001 - Номера кадастровых кварталов
- г. Новочеркасск - Обозначение муниципального образования

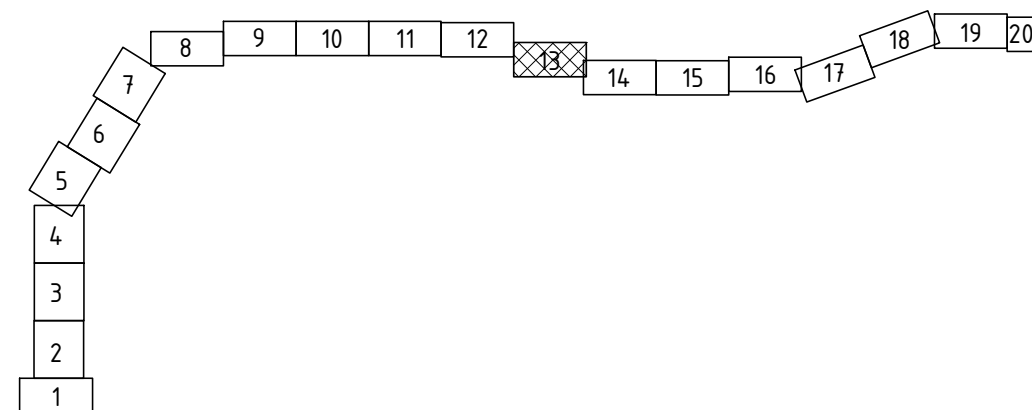

ОПИСАНИЕ МЕСТОПОЛОЖЕНИЯ ГРАНИЦ

Публичный сервитут ВЛ 220 кВ НчГРЭС - Р-20

(наименование объекта, местоположение которого описано (далее - объект))

Раздел 4

Схема расположения границ публичного сервитута

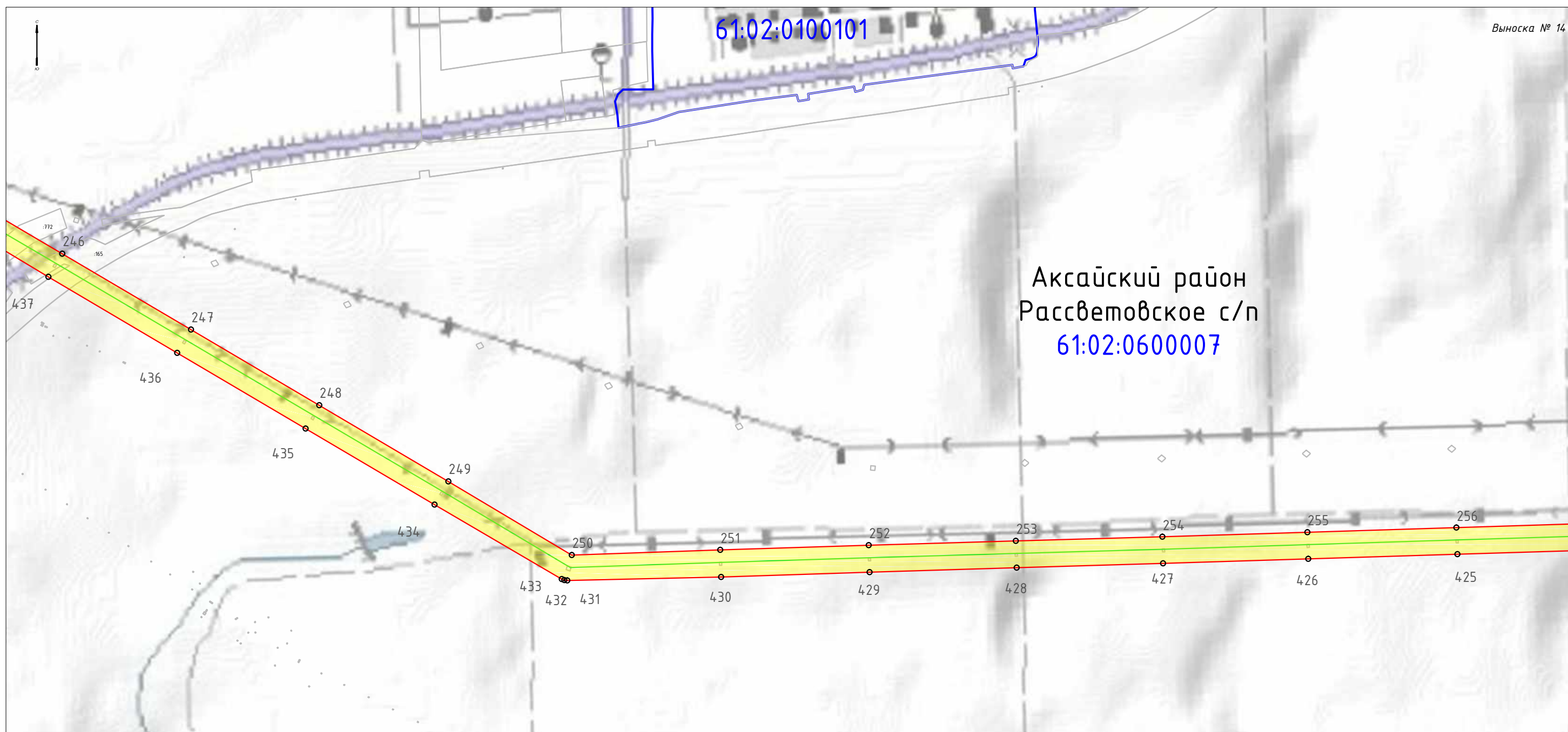







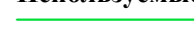

Выноска № 14

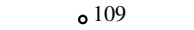
Акса́йский райо́н
Рассветовское с/п
61:02:0600007

Масштаб 1:10 000

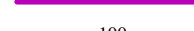
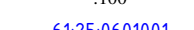
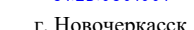
Используемые условные знаки и обозначения:

-  - Ось линейного объекта
-  - Границы объекта, местоположение которого описано
-  - Обозначение характерных точек границ
-  - Существующая охранный зона воздушной линии электропередачи ВЛ 220 кВ НчГРЭС-Р-20
-  - Граница земельных участков, сведения о которых внесены в ЕГРН
-  - Границы кадастровых кварталов
-  - Границы муниципальных образований
-  - Кадастровые номера земельных участков
-  - Номера кадастровых кварталов
-  - Обозначение муниципального образования

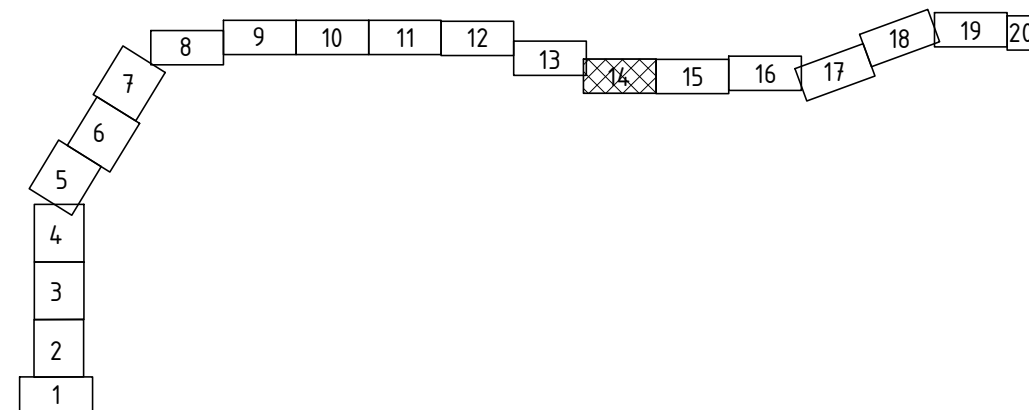

ОПИСАНИЕ МЕСТОПОЛОЖЕНИЯ ГРАНИЦ

Публичный сервитут ВЛ 220 кВ НчГРЭС - Р-20

(наименование объекта, местоположение которого описано (далее - объект))

Раздел 4

Схема расположения границ публичного сервитута



Масштаб 1:10 000

Используемые условные знаки и обозначения:

- - Ось линейного объекта
- Границы объекта, местоположение которого описано
- 109 - Обозначение характерных точек границ
- Существующая охранный зона воздушной линии электропередачи ВЛ 220 кВ НчГРЭС-Р-20
- Граница земельных участков, сведения о которых внесены в ЕГРН
- Границы кадастровых кварталов
- Границы муниципальных образований
- :100 - Кадастровые номера земельных участков
- 61:25:0601001 - Номера кадастровых кварталов
- г. Новочеркасск - Обозначение муниципального образования

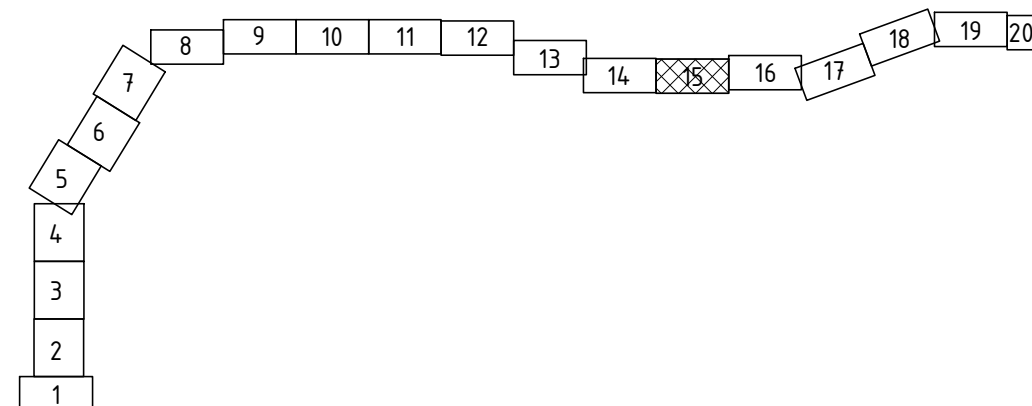

ОПИСАНИЕ МЕСТОПОЛОЖЕНИЯ ГРАНИЦ

Публичный сервитут ВЛ 220 кВ НчГРЭС - Р-20

(наименование объекта, местоположение которого описано (далее - объект))

Раздел 4

Схема расположения границ публичного сервитута

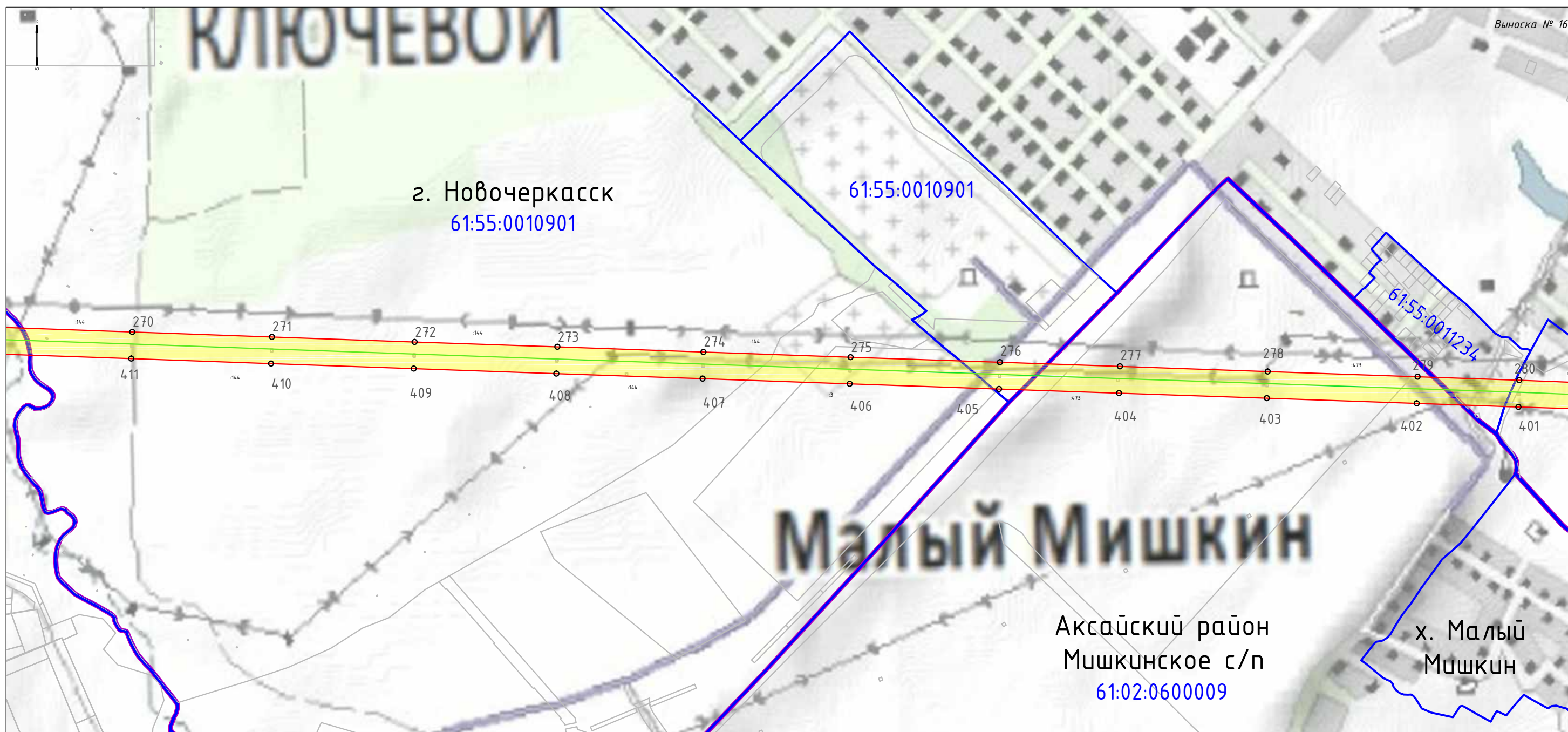

Масштаб 1:10 000

Используемые условные знаки и обозначения:

- - Ось линейного объекта
- Границы объекта, местоположение которого описано
- 109 - Обозначение характерных точек границ
- Существующая охранный зона воздушной линии электропередачи ВЛ 220 кВ НчГРЭС-Р-20
- Граница земельных участков, сведения о которых внесены в ЕГРН
- Границы кадастровых кварталов
- Границы муниципальных образований
- :100 - Кадастровые номера земельных участков
- 61:25:0601001 - Номера кадастровых кварталов
- г. Новочеркасск - Обозначение муниципального образования

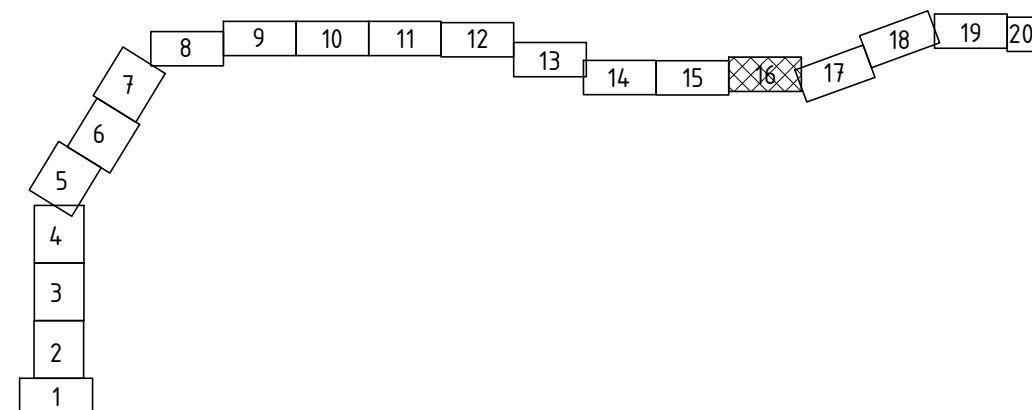

ОПИСАНИЕ МЕСТОПОЛОЖЕНИЯ ГРАНИЦ

Публичный сервитут ВЛ 220 кВ НчГРЭС - Р-20

(наименование объекта, местоположение которого описано (далее - объект))

Раздел 4

Схема расположения границ публичного сервитута









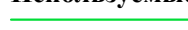

г. Новочеркасск
61:55:0012001

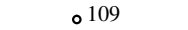
г. Новочеркасск
61:55:0011236

Масштаб 1:10 000

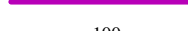
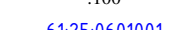
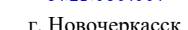
Используемые условные знаки и обозначения:

-  - Ось линейного объекта
-  - Границы объекта, местоположение которого описано
-  - Обозначение характерных точек границ
-  - Существующая охранный зона воздушной линии электропередачи ВЛ 220 кВ НчГРЭС-Р-20
-  - Граница земельных участков, сведения о которых внесены в ЕГРН
-  - Границы кадастровых кварталов
-  - Границы муниципальных образований
-  - Кадастровые номера земельных участков
-  - Номера кадастровых кварталов
-  - Обозначение муниципального образования

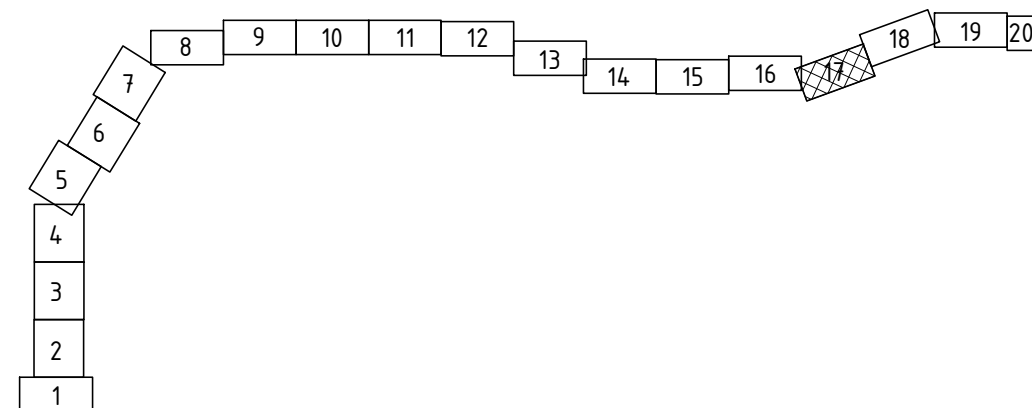

ОПИСАНИЕ МЕСТОПОЛОЖЕНИЯ ГРАНИЦ

Публичный сервитут ВЛ 220 кВ НчГРЭС - Р-20

(наименование объекта, местоположение которого описано (далее - объект))

Раздел 4

Схема расположения границ публичного сервитута



Масштаб 1:10 000

Используемые условные знаки и обозначения:

- - Ось линейного объекта
- Границы объекта, местоположение которого описано
- 109 - Обозначение характерных точек границ
- Существующая охранный зона воздушной линии электропередачи ВЛ 220 кВ НчГРЭС-Р-20
- Граница земельных участков, сведения о которых внесены в ЕГРН
- Границы кадастровых кварталов
- Границы муниципальных образований
- :100 - Кадастровые номера земельных участков
- 61:25:0601001 - Номера кадастровых кварталов
- г. Новочеркасск - Обозначение муниципального образования

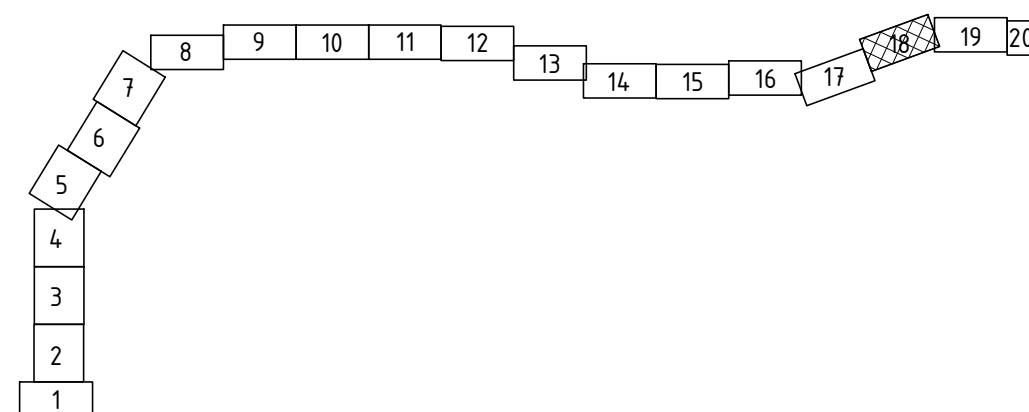

ОПИСАНИЕ МЕСТОПОЛОЖЕНИЯ ГРАНИЦ

Публичный сервитут ВЛ 220 кВ НчГРЭС - Р-20

(наименование объекта, местоположение которого описано (далее - объект))





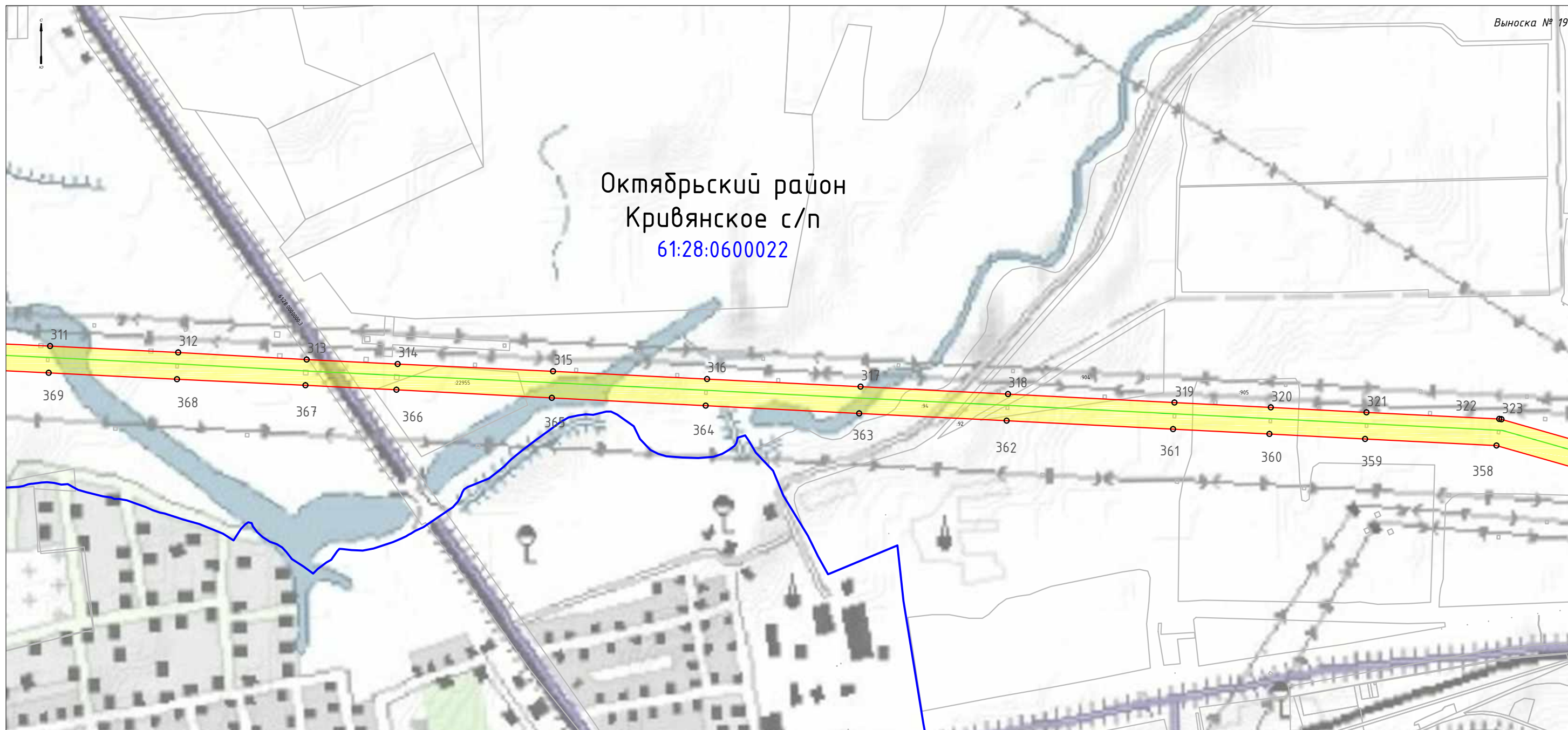



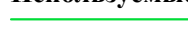

Раздел 4

Схема расположения границ публичного сервитута

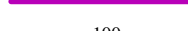

Масштаб 1:10 000

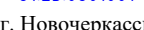
Используемые условные знаки и обозначения:

-  - Ось линейного объекта
-  - Границы объекта, местоположение которого описано
-  - Обозначение характерных точек границ
-  - Существующая охранный зона воздушной линии электропередачи ВЛ 220 кВ НчГРЭС-Р-20
-  - Граница земельных участков, сведения о которых внесены в ЕГРН
-  - Границы кадастровых кварталов
-  - Границы муниципальных образований
-  - Кадастровые номера земельных участков
-  - Номера кадастровых кварталов
-  - Обозначение муниципального образования

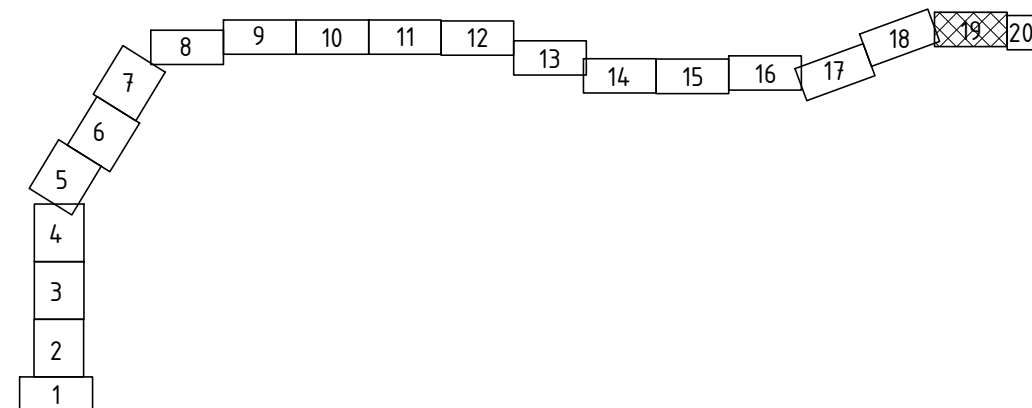

ОПИСАНИЕ МЕСТОПОЛОЖЕНИЯ ГРАНИЦ

Публичный сервитут ВЛ 220 кВ НчГРЭС - Р-20

(наименование объекта, местоположение которого описано (далее - объект))









Раздел 4

Схема расположения границ публичного сервитута

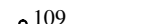

Масштаб 1:10 000

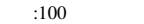
Используемые условные знаки и обозначения:

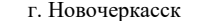
-  - Ось линейного объекта
-  - Границы объекта, местоположение которого описано
-  - Обозначение характерных точек границ
-  - Существующая охранный зона воздушной линии электропередачи ВЛ 220 кВ НчГРЭС-Р-20
-  - Граница земельных участков, сведения о которых внесены в ЕГРН
-  - Границы кадастровых кварталов
-  - Границы муниципальных образований
-  - Кадастровые номера земельных участков
-  61:25:0601001 - Номера кадастровых кварталов
-  г. Новочеркасск - Обозначение муниципального образования

